AMTSBLATT
Gemeinde Meißenheim

Meißenheim Kürzell

...Gemeinde im Ried

42. Jahrgang **Donnerstag, 5. Dezember 2019** **Nummer 49**

Morgen, kommt der Nikolaus!

Hallo Ihr lieben Kinder, macht Euch bereit,
endlich beginnt wieder die Vorweihnachtszeit.

Morgen am Nikolaustag da geht's dann richtig los,
die Aufregung ist wiedermal riesengroß.

Bei den Wichteln und Zwergen ist Action angesagt,
dass morgen ja auch alles fertig ist, am Nikolaustag.

Auch in der Weihnachtsbäckerei läuft wieder alles auf vollen Touren!
Denn die Engelein formen und backen aus Teig die schönsten Kekse und Figuren!

Die Elfen verpacken das feine Gebäck in große Dosen und verstecken sie dann,
dass ja nicht eines von den vielen Helferlein schon vorher heimlich naschen kann.

In der Weihnachtsschreinerei werden Kisten genagelt und geleimt in einem fort,
damit ja auch nichts zerbrechen kann, auf dem großen, weiten Transport!

Inzwischen haben einige Zwerge den Schlitten geputzt und poliert,
auch die Kufen wurden geschärft, dass auf der langen Fahrt zu Euch lieben Kindern ja nichts passiert.

Zum Glück ist Rudolf, Euer Lieblings-Rentier, wieder gesund,
denn er war sehr schlimm erkältet, aus heiterem Himmel und ganz ohne Grund!

Plötzlich, ein Krach und Geschrei, der Nikolaus fällt fast aus dem Bett er springt eifrig in seine Socken,
Hurtig zieht er sich vollends an und kämmt noch schnell seine schneeweißen Locken.

Den Wichteln und Zwergen sind die Kisten mit lauter leeren Flaschen hinuntergefallen,
wie konnte so etwas geschehen, jetzt sind alle Flaschen kaputt, wirklich alle.

Das freche Zwerglein Fritzchen, das sich ziemlich vieles traut,
hatte mit einer durchsichtigen Schnur eine Stolperfalle gebaut.

Dabei hatte sich der Nikolaus für dieses Jahr doch etwas ganz Besonderes ausgedacht,
was vielen Kindern auf der Erde noch eine extra große Freude macht.

Aus edlen Gewürzen, sowie Apfel- und Kirschsaft, ein feines Getränk für den Winter,
machten die Wichtel einen extra Punsch, nur für Euch Kinder.

Die Flaschen dafür wurden von den Elfen, mit viel Geschmack und Geschick,
mit bunten Farben angemalt und sie wurden gerade noch rechtzeitig fertig zum Glück.

Der Nikolaus ist sehr traurig, wollte er doch den vielen Kindern eine extra große Freude machen,
aber er hat ja sonst noch ganz viele Geschenke zum Basteln, Spielen und auch vieles zum Lachen!

So und jetzt Ihr lieben Kinder, müsst Ihr nur noch brav sein und warten,
dass der liebe Nikolaus morgen vielleicht landet, auch in Eurem Garten!

Eure Leni Huser

Die Serviceseite Ihrer Gemeindeverwaltung

Bei Rufnummern ohne Ortsvorwahl ist aus anderen Ortsnetzen die Vorwahl 07824 erforderlich!

Notrufe

Polizei	110
Posten Schwanau	6629910
Revier Lahr	07821/277-0
Feuerwehr (Europaweit)	112
Rettungsdienst / Notarzt (Europaweit)	112
Krankentransport	0781/19222

Sollte der Notruf 110 o. 112 aufgrund eines technischen Defekts nicht funktionieren, wird in den Feuerwehrgerätehäusern in Meißenheim und Kürzell eine Bereitschaft eingerichtet.

Klinikum Lahr	07821/930
Telefonseelsorge	0800/1110111
Giftnotruf	0761/19240

Notrufbereitschaft Gem. Meißenheim

Abwasser/Sporthalle, Turn- und Festhalle	0151/10782957
Abwasser Kürzell Kanalaufseher Scherer	0160/90929088
Badenova Verbundwarte Gas	0800/2767767
bnNETZE GmbH Technische Betriebsführung Trinkwasser-Ortsnetz Kundenservice	
Mo-Fr v. 8-18 Uhr	0800/2212621
Entstördienst (Tag u. Nacht)	0800/2767767

Soziale Dienste

Pflegezentrum Erika-Zürcher-Haus
Mühlstr. 34 6645-0

Sozialstation Ried

Telefon	64970
Rufbereitschaft	0170/5602591
Einsatzleit. d. Dorfhelferinnen	664443
Tagespflege im Ried	649715
Demenzzentrum	649716

Privater Pflegedienst Bernd Bitsch
Ölerweg 6, Schw.-Allmannsweier 3380
Beide Einrichtungen sind Kooperationspartner des Therapiezentrums Chronische Wunden - Stefan Bahr

Telefon	07821/9089519
Rufbereitsch. R. Heimburger	0170/7889584

Mobile Wundbehandlung
Wund-Notruf 07821/990372
Frank Dillmann&Team
Reichenbacher Hauptstr. 41
77933 Lahr-Reichenbach

DRK-Ortsverein Meißenheim-Schwanau
Dienstanforderungen von Vereinen, Auskunft/Anmeldungen DRK-Kurse:
Bereitschaftsleiter Buss 661498

KAB-Rat u. Hilfe: Arbeits-, Sozial- u. Rentenrecht
www.kab-rat-und-hilfe.de
Hotline-Nr.: 0800/728844533

Herbstzeit - Betreutes Wohnen für alte und pflegebedürftige Menschen in (Gast-)Familien
Prinz-Eugen-Straße 4
77654 Offenburg
Tel. 0781- 127 865100
http://wwvv.herbstzeit-bwf.de

Arzt

Ärztlicher Bereitschaftsdienst:	116117
Onlinesprechstunde	0711/96589700
Mo. bis Fr. 9 bis 19 Uhr	oder docdirekt.de
Kinderärztlicher Notfalldienst:	0180/6078111
Augenärztlicher Notfalldienst:	0180/6078100
Zahnärztlicher Notfalldienst:	01803/222555-11

Tierarzt

Sa., 07.12.19/So., 08.12.19
Tiergesundheitszentrum Braun Lahr, 07821/92069-0 oder bei Ihrem Haustierarzt erfragen.

Tiere

Tierheim Lahr 07821/43597

Schulen

Friederike-Brion-Schule	803
Förderschule „Ried“, Kürzell	1554

Kindergärten

Ev. Kindergarten Meißenheim	1804
Ev. Kindergarten Kürzell	663754
Kath. Kindergarten Kürzell	997

Gemeindeverwaltung

Öffnungszeiten Rathaus Meißenheim

Mo – Do	8.00 - 12.00 Uhr
Mo, Do	14.00 - 18.00 Uhr
Di	14.00 - 16.00 Uhr
Fr	8.00 - 13.00 Uhr

Öffnungszeiten Bürgerbüro Meißenheim

Mo – Do	8.00 - 12.30 Uhr
Mo, Do	14.00 - 18.00 Uhr
Di	14.00 - 16.30 Uhr
Fr	8.00 - 13.00 Uhr

Ortsverwaltung Kürzell

Ortsvorsteher Wingert	660949
Bürgerbüro Frau Fischer	2180
Fax	660947
Mo	11.00 - 15.00 Uhr
Di, Mi + Fr	8.00 - 12.00 Uhr
Do	15.00 - 19.00 Uhr

Sprechstunde des Ortsvorstehers

Mo, Mi, Fr	11.00 - 12.00 Uhr
Do	18.00 - 19.00 Uhr

Sprechstunde des Bürgermeisters

Mo	11.00 - 12.00 Uhr
Do	18.00 - 19.00 Uhr

Apothekendienst

Sa., 07.12.19
Schlüssel-Apotheke, Lahr

So., 08.12.19
Engel-Apotheke, Lahr

Mo., 09.12.19
Hirsch-Apotheke, Lahr-Dinglingen

Di., 10.12.19
Alemannen-Apotheke, Friesenheim
Marien-Apotheke, Ettenheim

Mi., 11.12.19
Stadt-Apotheke, Lahr

Do., 12.12.19
Kloster-Apotheke, Seelbach
Karls-Apotheke, Mahlberg

Fr., 13.12.19
Apotheke am Klinikum, Lahr

Rathaus

Homepage: www.meissenheim.de
E-mail: gemeinde@meissenheim.de

Telefonnummern:

Telefonzentrale	6468-0
Telefax	6468-15
Bürgermeister Schröder	6468-0
Sekretariat Frau Schäfer/Frau Neumann/ Frau Zimmer	6468-12
Bürgerbüro Herr Weiß	6468-13
Grundbuchamt Frau Reith	6468-14
Standesamt/Renten Herr Rimmelin	6468-17
Hauptamt Herr Schröder	6468-18
Rechnungsamt	
Frau Schwarz	6468-19
Frau Groß	6468-25
Frau Basner	6468-29
Gemeindekasse	
Frau Delfosse	6468-20
Frau Kindle	6468-34
Bauamt	
Frau Reiff	6468-23
Frau Rosewich	6468-24
Kinder- und Jugendzentren	
Verlässliche Grundschule	6619587
Villa Beck	664006
Alte Fabrik	664494
Kinder- und Jugendbüro Frau Lohrer	0151/59178935
Koordination der Flüchtlingshilfe Frau Kopf	0176/11979739
Bauhof Baufhofleiter/Kanalaufseher Herr Eggs	0176/44466157
Klärwerk Meißenheim Klärwärter Herr Hockenjos	1854 0176/44466280
Feuerwehr Kdt. Dominik Kässinger	9843030
Abtlg. Meißenheim Abtlg.Kdt. Michael Heimburger	47254
Abtlg. Kürzell Abt.Kdt. Jürgen Kopf	
Forstrevier Neuried-Meißenheim	
Tel.:	07807/1847
Handy:	0176/11979722
Mail:	info@neurieder-wald.de

Heckenschnittplatz

Öffnungszeiten
Mi. und Sa. 9.00 - 17.00 Uhr

RUBRIKEN

- Titelseite
  - Nikolausgedicht 1
- Serviceseite der Gemeinde 2
- Praxisurlaub 3
- Amtliche Bekanntmachungen 3
  - Seniorenwerkstatt 4
  - Verpachtung Gemeindefeld 5
  - Landratsamt 7
  - Infos aus der Kinder- und Jugendarbeit 9
  - Infos der Schulen 10
  - Infos der Kirchen 11
- Mitteilungen der Vereine
  - Meißenheim 14
  - Kürzell 17
- Aktuelles 17

IMPRESSUM

Amtliche Bekanntmachungen
der Gemeinde 77974 Meißenheim.

Herausgeber:
Gemeindeverwaltung Meißenheim

Verantwortlich für den Inhalt:
Bürgermeister Alexander Schröder
Druck: auf 100% Recycling-Papier

Nachdruck, auch auszugsweise, nur mit schriftlicher Genehmigung der Gemeinde Meißenheim und von ANB Reiff Verlagsgesellschaft. Für die Richtigkeit der Anzeigen, einschließlich aller ihrer Teile übernehmen wir keine Gewähr. Die Urheberrechte der Anzeigenentwürfe und des Layouts bleiben bei ANB Reiff Verlagsgesellschaft. Insertionen die außer einer Telefonnummer noch einen Namens- oder einen Firmenzusatz haben, sind grundsätzlich gewerbliche Anzeigen. Es gilt jeweils die neueste Anzeigenpreisliste.

Verlag, Druck und private Anzeigen:
ANB Reiff Verlagsgesellschaft & Cie GmbH,
Marlener Straße 9, 77656 Offenburg,
Telefon: 07 81 / 5 04-14 55,
Telefax: 07 81 / 5 04-14 69,
E-Mail: anb.anzeigen@reiff.de/www.anb-reiff.de

Ihr Ansprechpartner für gewerbliche Anzeigen und Beilagen:
Herr Alexander Erb,
Telefon: 07821/92 09 90 11,
Telefax: 07821/92 09 90 19,
E-Mail: alexander.erb@reiff.de

Anzeigenschluss: Dienstag, 16.00 Uhr

Zustellprobleme:
Gemeinde Meißenheim, Telefon 0 78 24 / 64 68-0

Praxisurlaub

Praxis Dr. med. K. Garve und Anke Markones

Unsere Praxis bleibt am **Freitag, den 13.12.2019** geschlossen.

Vertretung übernimmt Dr. Schneider in Ichenheim.

Amtliche Bekanntmachungen

Öffentliche Gemeinderatssitzung

Zu der am **Montag, 9.12.2019 um 19.30 Uhr** im **Rathaus Meißenheim** stattfindenden Gemeinderatssitzung ist die Bevölkerung freundlich eingeladen.

Tagesordnung:

1. Frageviertelstunde
2. Genehmigung des Protokolls
3. Information über die in der nichtöffentlichen Sitzung am 25.11.19 gefassten Beschlüsse
4. Bauanträge
5. Bauleitplanung
   - 5.1 Bebauungsplan "Hoflache" mit örtlichen Bauvorschriften, Einbeziehung von Außenbereichsflächen in das beschleunigte Verfahren nach § 13b BauGB; Beschluss zur Aufstellung des B-Plans nach § 2 Abs. 1 BauGB
   - 5.2 Bebauungsplan "Hofackern II" im Ortsteil Kürzell mit örtlichen Bauvorschriften, Einbeziehung von Außenbereichsflächen in das beschleunigte Verfahren nach § 13b BauGB; Beschluss zur Aufstellung des B-Plans nach § 2 Abs. 1 BauGB
6. Vergabe der Arbeiten zur Sanierung des Kath. Kindergartens Kürzell
7. Vergabe der Arbeiten zur Erneuerung der Rolltore am Gebäude des Bauhofs
8. Bestellung der Mitglieder für den beratenden Ausschuss Lärmschutzwall Kürzell
9. Verschiedenes
10. Frageviertelstunde

Mit herzlichen Grüßen
aus den Rathäusern Meißenheim und Kürzell

A. Schröder, Bürgermeister

Seniorenwerkstatt Meißenheim

Senioren helfen Senioren

Ein Angebot für alle in der Gemeinde Meißenheim lebenden Seniorinnen und Senioren, die bei Kleinreparaturen Hilfe benötigen.

Zum Beispiel:

Richten und Leimen von Stühlen, Schubladen, kleinen Tischen, Bilderrahmen und vieles mehr

Undichte Toiletten, auswechseln von Dichtungen am Wasserhahn, verkalkte Wasserdurchflüsse etc.

Kleinere Elektroarbeiten wie defekte Stecker, Beleuchtungskörper, Kabel etc.

Viele andere Kleinreparturarbeiten sind denkbar und richten sich nach den vorhandenen Wünschen und den Kenntnissen der Handwerker.

Sechs ehrenamtliche Mitarbeiter der Seniorenwerkstatt helfen Ihnen bei kleinen Reparaturen, bei denen die Beauftragung eines Handwerksbetriebes unrentabel wäre.

(Bei größeren Arbeiten bitten wir die örtlichen Handwerksbetriebe in Anspruch zu nehmen.)

- Arbeiten in Verbindung mit Gas und an elektrischen Anlagen werden nicht ausgeführt.
- Ebenso werden keine Elektro- oder sonstigen Großgeräte repariert

Wir erheben je Einsatz einen Pauschalbetrag in Höhe von 8,00 €, der aber letztendlich situationsbedingt vor Ort vom Handwerker festgelegt wird. Bei größerem Zeit- und Materialaufwand kann die Pauschale auch höher sein.

Für die Entgegennahme von Aufträgen gibt es zwei Anlaufstellen:

- *Bürgerbüro im Rathaus in Meißenheim* *Tel. 07824/6468-0*
- *Ortsverwaltung Kürzell* *Tel. 07824/2180*

Erscheinungstermine für die Weihnachtsausgabe 2019 sowie die erste Ausgabe 2020

Weihnachtsausgabe (letzte Ausgabe 2019) erscheint am **Donnerstag, 19.12.2019.**
Abgabetermin im Redaktionssystem:
Dienstag, 17.12.2017, 11 Uhr.

Erste Ausgabe in 2020 erscheint am **Freitag, 10.01.2020.**
Abgabetermin im Redaktionssystem:
Dienstag, 07.01.2020, 11 Uhr

Offenes Bürgergespräch/ Bürgermeisterstammtisch

Am **Mittwoch, 11. Dezember 2019, ab 19.00 Uhr,** stehen Ortsvorsteher Hugo Wingert und Bürgermeister Alexander Schröder in der Pizzeria Giovannis Osteria (Gasthaus "Westend") in Kürzell zum offenen Bürgergespräch/Bürgermeisterstammtisch gerne zur Verfügung.
Ohne Tagesordnung soll und kann über Gemeindepolitik, offene Fragen und Probleme des täglichen Miteinanders locker und ungezwungen diskutiert und debatiert werden.
Alle Interessierten sind herzlich eingeladen.
Mit herzlichen Grüßen aus den Rathäusern
von Meißenheim und Kürzell

Alexander Schröder
Bürgermeister

Forstbetrieb

Holzerntesaison 2019/2020
Die Holzernte in unserem Gemeindewald läuft auf Hochtouren. Hiebschwerpunkt ist in dieser Saison der Meißenheimer Rheinwald.
Der Einschlag konzentiert sich weiterhin auf unsere kranken Eschen. Die Pilzkrankheit schreitet aufgrund der Trockenheit etwas verlangsamt, jedoch stetig fort und stellt unds vor wirtschaftliche und waldbauliche Probleme. Mit Ihrer Hilfe als Brennholzselbstwerber räumen wir die Schadflächen für die kommende Waldgeneration ob als Naturverjügung oder als Pflanzug. Außerdem sehen große Jungwaldflächen, die nach dem Orkan "Lothar" entstanden sind zur Pflege und Durchforstung an.
Wir werden gewohnt in der Adventszeit die Schlagräume anbieten und im Januar das Brennholz im Wald versteigern.
Indem Sie sich als Selbstwerber oder Brennholzkunde in unserem Gemeindewald einbringen fördern Sie unsere heimische Waldwirtschaft und helfen Sie das Eschensterben zu bewältigen, "es ist auch DEIN Wald".

Schlagraumversteigerung:
Mittwoch, 18. Dezember 2019
Der Ort wird im kommenden Amtsblatt bekanntgegeben.
Die Übersichtspläne werden Ende nächster Wochen veröffentlicht. (Homepage und Rathaus).

Ihr Förster
Gunter Hepfer

Straßensperrung "Curt-Liebich-Straße"

Anlässlich der Aufstellung eines Mobilkrans zum Aufbau eines Fertighauses kommt es zur Sperrung der Curt-Liebich-Straße. Eine Umfahrung wird möglich sein.
Die Baumaßnahme dauert vom 09.12.-11.12.2019.

Wir bitten um Ihr Verständnis.

Verpachtung von Gemeindefeld

Zum Jahresanfang 2020 sind auf Gemarkung Kürzell folgende Grundstücke der Gemeinde neu zu verpachten:

Wirtschaftsart	Flst.Nr.	Größe in ar	Los und Nr. Lage
Acker, Hoschweierfeld	4142	31,00 ar	12
Acker, Hoschweierfeld	4142	31,00 ar	13
Wiese, Matschel	4112	40,00 ar	3

Interessenten können sich bis zum 13.12.2019 **schriftlich oder per Mail** bei der Ortsverwaltung Kürzell, Kürzeller Hauptstr. 34, bewerben.
Bei Rückfragen steht Ihnen Frau Fischer (Tel. 07824/2180, Mail: heike.fischer@meissenheim.de) gerne zur Verfügung.

Abfallkalender 2020

In der kommenden Woche (KW 50) wird der Abfallkalender 2020 verteilt!

Widerspruch gegen die Übermittlung von Daten an Parteien, Wählergruppen u.a. bei Wahlen und Abstimmungen

Gemäß § 50 Absatz 1 Bundesmeldegesetz (BMG) in der seit 1. November 2015 geltenden Fassung darf die Meldebehörde Parteien, Wählergruppen und anderen Trägern von Wahlvorschlägen im Zusammenhang mit Wahlen und Abstimmungen auf staatlicher und kommunaler Ebene in den sechs der Wahl oder Abstimmung vorangehenden Monaten so genannte Gruppenauskünfte aus dem Melderegister erteilen. Die Auswahl ist an das Lebensalter der betroffenen Wahlberechtigten gebunden. Die Auskunft umfasst den Familiennamen, Vornamen, Doktorgrad und derzeitige Anschriften sowie, sofern die Person verstorben ist, diese Tatsache.
Die Geburtsdaten der Wahlberechtigten dürfen dabei nicht mitgeteilt werden. Die Person oder Stelle, der die Daten übermittelt werden, darf diese nur für die Werbung bei einer Wahl oder Abstimmung verwenden und hat sie spätestens einen Monat nach der Wahl oder Abstimmung zu löschen oder zu vernichten.
Die Wahlberechtigten haben das Recht, der Datenübermittlung zu widersprechen. Der Widerspruch kann bei der Gemeinde Meißenheim, Winkelstraße 28, 77974 Meißenheim eingelegt werden. Bei einem Widerspruch werden die Daten nicht übermittelt. Der Widerspruch gilt bis zu seinem Widerruf.

Widerspruch gegen die Übermittlung von Daten an das Bundesamt für das Personalmanagement der Bundeswehr

Nach § 58b des Soldatengesetzes können sich Frauen und Männer, die Deutsche im Sinne des Grundgesetzes sind, verpflichten, freiwilligen Wehrdienst zu leisten, sofern sie hierfür tauglich sind. Zum Zweck der Übersendung von Informationsmaterial übermitteln die Meldebehörden dem Bundesamt für das Personalmanagement der Bundeswehr aufgrund § 58c Absatz 1 Satz 1 des Soldatengesetzes jährlich bis zum 31. März folgende Daten zu Personen mit deutscher Staatsangehörigkeit, die im nächsten Jahr volljährig werden: Familiennamen, Vornamen und die gegenwärtige Anschrift.
Die betroffenen Personen, deren Daten übermittelt werden, haben das Recht, der Datenübermittlung zu widersprechen.
Der Widerspruch kann bei der Gemeinde Meißenheim, Winkelstraße 28, 77974 Meißenheim eingelegt werden. Bei einem Widerspruch werden die Daten nicht übermittelt. Der Widerspruch gilt bis zu seinem Widerruf.

Widerspruch gegen die Übermittlung von Daten an eine öffentlich-rechtliche Religionsgesellschaft

Die Meldebehörde übermittelt die in § 42 Bundesmeldegesetz (BMG), § 6 des baden-württembergischen Ausführungsgesetzes zum Bundesmeldegesetz und § 18 Meldeverordnung aufgeführten Daten der Mitglieder einer öffentlich-rechtlichen Religionsgesellschaft an die betreffenden Religionsgesellschaften.
Die Datenübermittlung umfasst auch die Familienangehörigen (Ehegatten, minderjährige Kinder und die Eltern von minderjährigen Kindern), die nicht derselben oder keiner öffentlich-rechtlichen Religionsgesellschaft angehören. Die Datenübermittlung umfasst zum Beispiel Angaben zu Vor- und Familiennamen, früheren Namen, Geburtsdatum und Geburtsort, Geschlecht oder derzeitigen Anschriften.
Die Familienangehörigen haben gemäß § 42 Absatz 3 Satz 2 BMG das Recht, der Datenübermittlung zu widersprechen. Der Widerspruch gegen die Datenübermittlung verhindert nicht die Übermittlung von Daten, die für Zwecke des Steuererhebungsrechts benötigt werden. Diese Zweckbindung wird der öffentlich-rechtlichen Gesellschaft als Datenempfänger bei der Übermittlung mitgeteilt.
Der Widerspruch kann bei der Gemeinde Meißenheim, Winkelstraße 28, 77974 Meißenheim eingelegt werden. Der Widerspruch gilt bis zu seinem Widerruf.

Widerspruch gegen die Übermittlung von Daten aus Anlass von Alters- oder Ehejubiläen an Mandatsträger, Presse oder Rundfunk und gegen die Datenübermittlung an das Staatsministerium

Verlangen Mandatsträger, Presse oder Rundfunk Auskunft aus dem Melderegister über Alters- oder Ehejubiläen von Einwohnern, darf die Meldebehörde nach § 50 Absatz 2 Bundesmeldegesetz (BMG) Auskunft erteilen über Familiennamen, Vornamen, Doktorgrad, Anschrift sowie Datum und Art des Jubiläums.
Altersjubiläen sind der 70. Geburtstag, jeder fünfte weitere Geburtstag und ab dem 100. Geburtstag jeder folgende Geburtstag; Ehejubiläen sind das 50. und jedes folgende Ehejubiläum.
Die Meldebehörde übermittelt darüber hinaus gemäß § 12 der Meldeverordnung dem Staatsministerium zur Ehrung von Alters- und Ehejubilaren durch den Ministerpräsidenten Daten der Jubilarinnen und Jubilare aus dem Melderegister. Davon umfasst sind zum Beispiel der Familienname, Vornamen, Doktorgrad, Geschlecht, die Anschrift sowie das Datum und die Art des Jubiläums.
Die betroffenen Personen, deren Daten übermittelt werden, haben das Recht, der Datenübermittlung zu widersprechen. Der Widerspruch kann bei der Gemeinde Meißenheim, Winkelstraße 28, 77974 Meißenheim eingelegt werden. Bei einem Widerspruch werden die Daten nicht übermittelt. Der Widerspruch gilt bis zu seinem Widerruf.

Widerspruch gegen die Übermittlung von Daten an Adressbuchverlage

Die Meldebehörde darf gemäß § 50 Absatz 3 Bundesmeldegesetz (BMG) Adressbuchverlagen zu allen Einwohnern, die das 18. Lebensjahr vollendet haben, Auskunft erteilen über den Familiennamen, Vornamen, Doktorgrad und derzeitige Anschriften.
Die übermittelten Daten dürfen nur für die Herausgabe von Adressbüchern (Adressenverzeichnisse in Buchform) verwendet werden.
Die betroffenen Personen, deren Daten übermittelt werden, haben das Recht, der Datenübermittlung zu widersprechen. Der Widerspruch kann bei der der Gemeinde Gemeinde Meißenheim, Winkelstraße 28, 77974 Meißenheim eingelegt werden. Bei einem Widerspruch werden die Daten nicht übermittelt. Der Widerspruch gilt bis zu seinem Widerruf.

Widerspruch gegen die Übermittlung von Daten zum Zwecke der Information der Unionsbürgerinnen und Unionsbürger bei Wahlen und Abstimmungen

Bei Wahlen und Abstimmungen, an denen auch ausländische Unionsbürgerinnen und Unionsbürger teilnehmen können, dürfen die Meldebehörden die in § 44 Absatz 1 Satz 1 Bundesmeldegesetz (BMG) bezeichneten Daten (Familienname, Vornamen, Doktorgrad und derzeitige Anschriften sowie, sofern die Person verstorben ist, diese Tatsache) sowie die Angaben über die Staatsangehörigkeiten dieser Unionsbürgerinnen und Unionsbürger nutzen, um ihnen Informationen von Parteien, Wählergruppen und anderen Trägern von Wahlvorschlägen zuzusenden, vgl. § 2 Absatz 3 des baden-württembergischen Ausführungsgesetzes zum Bundesmeldegesetz (BW AGBMG).
Die betroffenen Personen haben das Recht, der Nutzung ihrer Daten zu widersprechen. Der Widerspruch kann bei der Gemeinde Meißenheim, Winkelstraße 28, 77974 Meißenheim eingelegt werden. Der Widerspruch gilt bis zu seinem Widerruf.

Öffentliche Sitzung des Abwasserverbandes Friesenheim

Am **Donnerstag, 12. Dezember 2019, 10.00 Uhr,** findet im Verwaltungsgebäude des Abwasserverbandes Friesenheim im Ortsteil Schuttern eine öffentliche Sitzung des Abwasserverbandes statt, wozu die Einwohnerschaft freundlichst eingeladen ist.

Tagesordnung:

1. Zusammensetzung der Verbandsversammlung nach der Kommunalwahl vom 26.05.2019
   – Drucksache 04/2019 –
2. Neuwahl des Verbandsvorsitzenden und Stellvertreters
   – Drucksache 05/2019 –
3. Vorlage des Jahresabschlusses 2018;
   Feststellung des Jahresabschlusses 2018 nach § 18 des Gesetzes über die kommunale Zusammenarbeit
   – Drucksache 06/2019 –
4. Verabschiedung des Wirtschaftsplanes für das Wirtschaftsjahr 2020
   – Drucksache 07/2019 –
5. Bekanntgabe des Verbandsvorsitzenden
6. Frageviertelstunde

Erik Weide
Verbandsvorsitzender

Netzwerk Integration Meißenheim

Herzliche Einladung

Kaffee, Tee,
Getränke
Kuchen, Plätzchen
...alles auf Spendenbasis

Café Miteinander

...Ins Gespräch kommen ...Erfahrungen austauschen
... Zeit verbringen ...Kaffee trinken

14.12.2019 ▪ 15.00 Uhr

ev. Gemeindehaus Meißenheim

Susanne Moßmann singt mit uns Adventslieder

Bastelaktion für Kinder

Buchtauschbörse: Bring ein Buch/Nimm ein Buch

Villa Beck
Alte Fabrik
Treffs

Informationen aus dem Landratsamt

Baumschnittkurs im Dezember

Bezirksobstbauverein Ortenau lädt am **Samstag, 14. Dezember 2019** zur Schnittdemonstration ein.
Am Samstag, 14. Dezember 2019, lädt der Bezirksobstbauverein Ortenau zu einer Schnittdemonstration ein. Obstbauberater Karl-Otto Jäck referiert zum Thema Schnitt von Äpfeln im Erwerbsobstbau. Treffpunkt ist um 9 Uhr der Parkplatz des Obstgroßmarktes in Oberkirch, von dort aus werden verschiedene Apfelanlagen in der Umgebung besucht. Alle interessierten Obstbauern sind herzlich eingeladen. Die Teilnahme ist kostenlos, eine Anmeldung ist nicht erforderlich. Rückfragen an Barbara Ennemoser vom Amt für Landwirtschaft unter 0781/ 805 7115.

Bewegungsjagd im Kaiserwald

Aufgrund des hohen Schwarzwildbestandes findet am **Dienstag, 17. Dezember 2019,** eine revierübergreifende Bewegungsjagd im Kaiserwald zwischen Nonnenweier und Kippenheimweiler statt. Deshalb wird die Kreisstraße 5342 zwischen Lahr-Kippenheimweiler (ab Waldmattensee) und Schwanau-Nonnenweier (ab Baggersee) von **8:30 Uhr bis 14 Uhr** voll gesperrt. Eine Umleitung wird ausgeschildert. Das Amt für Waldwirtschaft bittet die Verkehrsteilnehmer um Verständnis für die Behinderungen.

Sprechstunde der Informations-, Beratungs- und Beschwerdestelle (IBB) für psychisch erkrankte Menschen und deren Angehörige

Die nächste Sprechstunde der IBB-Stellen finden statt

* in Achern beim Caritasverband, Karl-Hergt-Str. 11, jeden 1. Montag im Monat von 14 bis 16 Uhr, Telefon: 07841 6048 4499,
* in Hausach beim Diakonischen Werk, Eichenstr. 24, jeden 3. Dienstag im Monat von 14 bis 16 Uhr (17. Dezember 2019) Telefon: 07834 988 3399,
* in Kehl beim Diakonischen Werk, Marktstr. 3, jeden 2. Montag im Monat von 14 bis 16 Uhr (09. Dezember 2019), Telefon: 07851 9487 5599,
* in Lahr beim Caritas-Verband, Bismarckstr. 82, jeden 2. Donnerstag im Monat von 14 bis 16 Uhr (12. Dezember 2019), Telefon: 07821 95449 2299,
* und in Offenburg bei der AWO, Hauptstr. 58, mit der Patientenfürsprecherin, jeden 4. Mittwoch im Monat von 14 bis 16 Uhr (25. Dezember 2019, 1. Weihnachtsfeiertag, fällt aus!), Telefon: 0781 805 6699.

Interessierte sind herzlich eingeladen, unverbindlich und ohne Anmeldung vorbeizukommen. Die Mitarbeiter der Beratungsstelle unterliegen der Schweigepflicht und beraten unabhängig und kostenlos.

DORT
donnerstags in der ORTENAU

Donnerstags in der Ortenau – Genuss mit allen Sinnen
Der „Donnerstag in der Ortenau“ ist der beliebte Event-Tag im Kreisgebiet, der in diesem Jahr bereits in die neunte Runde geht! Die vielfältigen Veranstaltungen von März bis Dezember laden dazu ein, die kulinarischen und kulturellen Besonderheiten der Region zu entdecken.

Am 12. Dezember finden folgende Veranstaltungen statt:

Gengenbach: Offene Weinprobe mit Kellerführung
Genießen Sie die prämierten Weine der Weinmanufaktur Gengenbach-Offenburg und wählen Sie den Ort einfach selbst. Verkostung und Kellerführung in Gengenbach sowie in Zell-Weierbach (Zeller Abtsberg). Treffpunkt ist um 17 Uhr, in der Weinmanufaktur Gengenbach-Offenburg eG, Am Winzerkeller 2, 77723 Gengenbach bzw. in der Vinothek mit historischem Keller Zeller Abtsberg, Schulstr. 5, 77654 Offenburg/Zell-Weierbach. Die Kosten betragen 6,00 Euro pro Person. Infos und Anmeldung bis zum Vortag unter Telefon 07803 96580, max. 10 Personen.

Berghaupten: Räuchern mit heimischen Kräutern
Räuchern mit den heimischen Kräutern und Harzen in den kommenden Raunächten, die Zeit zwischen den Jahren. Eine Räuchermischung kann man selbst herstellen. Treffpunkt ist um 14 Uhr beim Armbrusterhof, Obertal 5, 77791 Berghaupten. Die Kosten betragen 5,00 Euro. Infos und Anmeldung unter Tel 07803 601111 oder armbruster-berghaupten@t-online.de.

Steinach: Weihnachtskrippen und Steinacher Brauchtum
Weihnachtskrippenausstellung in orientalischem, alpenländischem und Schwarzwälder Stil, sowie Naturkrippen, mehreren Miniaturkrippen und alten Adventskalendern, außerdem Steinacher Brauchtum(Klausenbigger). Dazu wird Kaffee, Linzertorte, Christstollen und Glühwein in vorweihnachtlichem Ambiente kredenzt. Treffpunkt ist um 15 Uhr beim Heimat- und Kleinbrennermuseum, Georg-Schöner-Str. 1, 77790 Steinach. Der Eintritt ist frei. Infos und Voranmeldung bis zum 10. Dezember unter Tel. 07832 5294, max. 25 Personen.

Zell: Im Reich der Bienen
Die Imkerin und Fachfrau Simone Waidele erklärt den Aufbau, die Arbeiten und die Produkte eines Bienenvolkes. Bei einer Honigdegustation kosten Sie verschiedene Produkte. Zum Abschluss genießen wir noch das Powerpaket Honig auf Brot. Treffpunkt ist um 17 Uhr bei der Imkerei Klaus Waidele, Kirnbach 7, 77736 Zell a. Harmersbach. Die Verkostung kostet 38,00 €. Infos und Voranmeldung bis zu 5 Tagen vor der Veranstaltung unter Tel. 07835 5178, max. 12 Teilnehmer.

Landratsamt Ortenaukreis
Abfallwirtschaft
Eigenbetrieb

Erfolgreiche Aktion während der Europäischen Woche zur Abfallvermeidung
„Zu schade zum Wegwerfen“
Die gemeinsame Aktion des Eigenbetriebs Abfallwirtschaft des Ortenaukreises und der „Neuen Arbeit Lahr“ im Rahmen der Europäischen Woche zur Abfallvermeidung war erfolgreich. Auf den Wertstoffhöfen „Vulkan“ in Haslach im Kinzigtal; Offenburg-Rammersweier und Schutterwald-Höfen wurden an zwei Samstagen viele gut erhaltene Waren abgegeben, die getreu dem Motto der Sammelaktion noch „zu schade zum Wegwerfen" waren. Darunter waren beispielsweise Kleinmöbel, Lampen, Geschirr oder Teppiche. Mitarbeiter der Neuen Arbeit Lahr haben diese angenommen und sortiert und werden sie in ihren Gebrauchtwarenkaufhäusern „Fundus“ und „Guckrein“ zum Verkauf anbieten.
Das gemeinsame Projekt der Abfallwirtschaft mit der „Neuen Arbeit Lahr“ unterstützt die Weiterverwendung von Gebrauchtgegenständen und leistet so einen Beitrag zur Abfallvermeidung und Ressourcenschonung.
„Der effiziente Umgang mit Rohstoffen ist wichtig für den Umwelt- und Klimaschutz“, betont Martin Roll, Geschäftsführer des Eigenbetriebs, „Deshalb planen wir, diese Aktion zukünftig mehrmals im Jahr durchzuführen.“

INFOBEST KEHL STRASBOURG

10 Jahre Kooperation Grenznetz

Heute vor 10 Jahren, am 04.12.2009, unterzeichneten vier grenzregionale Vertreter in Aachen die Vereinbarung zur Zusammenarbeit im Grenznetz. Neben der deutsch-französisch-schweizerischen Oberrheinregion gehören die Region Sønderjylland-Schleswig (D-DK), die Euregio Maas-Rhein (D-B-NL), die Euregio (D-NL) sowie die Großregion (D-Lux-B-F) von Beginn an zur Kooperation. Die deutsch-niederländische Grenzregion Rhein-Maas-Nord trat 2017 dem Netzwerk bei.
Da auch im Europa offener Grenzen Probleme von Arbeitnehmern, die in einem anderen Land tätig sind, an der Tagesordnung sind, verständigte man sich darauf, in enger Zusammenarbeit Probleme juristisch zu analysieren und gemeinsam Lösungswege zu suchen. Verschiedene Rechtssysteme, andere Traditionen und Verwaltungskulturen erschweren die Freizügigkeit, die seit 1957 Ziel der europäischen Zusammenarbeit ist.

Die deutsch-französisch-schweizerische Oberrheinregion wird durch das Netzwerk der vier INFOBESTen, öffentliche grenzüberschreitende Beratungsstellen und erster Ansprechpartner für alle Fragen rund um Deutschland, Frankreich und die Schweiz, im Grenznetz vertreten. Jährlich werden vom INFOBEST-Netzwerk ca. 20.000 grenzüberschreitende Anfragen bearbeitet, die von ratsuchenden Bürgern, Unternehmen und Verwaltungen an die Experten herangetragen werden. Hieraus ergeben sich zahlreiche Fallkonstellationen, die im Rahmen der Grenznetz-Kooperation bearbeitet werden.

Praktisch organisieren die Partner halbjährlich Seminare, in denen aktuelle Rechtsprechung und Fälle diskutiert werden sowie Gesetzesvorhaben und deren Folgen bewertet werden. Flache Hierarchien und kaum bürokratischer Aufwand zeichnen die Arbeitsweise aus.

„Für die Oberrheinregion ist die Zusammenarbeit ein wichtiger Baustein in der Förderung der Freizügigkeit und ein Muster für gute europäische Zusammenarbeit, die Erfahrungsaustausch und Teilen von Wissen sehr einfach und effizient macht...“, so Isabel Parthon, deutsche Referentin der INFOBEST Kehl/Strasbourg. „Alle Partner sind sich einig: „Gäbe es Grenznetz nicht, müsste man es erfinden“.

Infos aus der Kinder- und Jugendarbeit

Kinder- und Jugend
In Kürzell und Meißenheim Treffs

Öffnungszeiten: 05.12. bis 11.12.

In der Alten Fabrik

Freitag, 06.12.	18:00-22:00	**JUGENDTREFF**	**ab 12J.**
Dienstag, 10.12.	15:00-17:00	**KIDSTREFF**	**6-12J.**
Mittwoch, 11.12.	16:30-19:00	**JUGENDTREFF**	**ab 12J.**

In der Villa Beck

Freitag, 06.12.	15:00-17:00	**SPIELENACHMITTAG**	
Montag, 09.12.	18:00-20:00	**JUGENDTREFF**	**ab 12J.**

Zusätzlich werden die Jugendtreffs in Kürzell und Meißenheim von verantwortlichen Jugendlichen geöffnet.

Informationen zu Angeboten der Kinderbetreuung in der Gemeinde Meißenheim

Verlässliche Grundschule
Schulkind Betreuung montags bis freitags.
Kosten: 20,00 € /Monat (Habtagesschule)
Schulkind Betreuung donnerstags und freitags.
Kosten: 5,00 € /Monat (Ganztagesschule)

Mittagessen
Anlieferung montags bis freitags durch die Ortenauer Fernküche
12:00 Uhr im Foyer der Festhalle.
Kosten: 3,70 € /Essen

Nachmittagsbetreuung
Hausaufgabenbetreuung in der Friederike-Brion-Schule.
Im Anschluss Spiel und Freizeit in der Villa Beck,
montags bis freitags von 13:30 bis 17:00 Uhr,
Kosten: 50,00 € /Monat, Geschwisterkinder 45,00 € /Monat.
Die Anmeldung zur Hausaufgabenbetreuung ist auch
tageweise möglich und kostet 4,00 € /Tag.

Anschlussbetreuung für Ganztageskinder
Anschlussbetreuung nach Ende der Ganztagesschule,
montags bis freitags bis 17:00 Uhr.
Kosten: 35,00 € /Monat, Geschwisterkinder 30€ /Monat.
Die Anmeldung zur Anschlussbetreuung ist auch
tageweise möglich und kostet 3,00 € /Tag.

Spielenachmittag/ Kidstreff
In Meißenheim, freitags von 15:00 bis 17:00 Uhr.
In Kürzell, dienstags von 15:00 bis 17:00 Uhr für Kinder im Grundschulalter.

Ferienbetreuung
In den Fasnacht-, Oster-, Pfingst-, Sommer- und Herbstferien
können Kinder der Grundschule zur
Ferienbetreuung angemeldet werden.
Die Betreuung findet montags bis freitags (außer an Feiertagen)
von 7:45 – 12:45 Uhr statt.
Kosten: 20,00 € /Woche oder 5,00 € /Tag

Fundgut

Fundbüro Kürzell
1 Herrenrad silber, 28 Zoll, Fundort: Birkenweg

Freiwillige Feuerwehr
Abteilung Meißenheim

Einladung zur Jahreshauptversammlung der Freiwilligen Feuerwehr Abt. Meißenheim
Am **Sonntag, den 05.01.2020** um 19:30 Uhr findet im Foyer der Festhalle Meißenheim die Jahreshauptversammlung der Freiwilligen Feuerwehr Meißenheim Abt. Meißenheim statt. Hierzu sind alle Mitglieder der Einsatzabteilung, der Alterskameraden, der Jugendfeuerwehr, des Fanfarenzuges, die gewählten politischen Vertreter der Gemeinde sowie die gesamte Bevölkerung recht herzlich eingeladen.

Tagesordnung:
1. Eröffnung und Begrüßung
2. Totenehrung
3. Bericht des Abteilungskommandanten
4. Bericht des Schriftführers
5. Bericht des Fanfarenzugleiters
6. Bericht des Jugendwartes
7. Bericht des Führungstrupps Neuried / Meißenheim
8. Kassenbericht
9. Bericht der Kassenprüfer und deren Entlastung
10. Wahlen des Abteilungsausschusses
11. Grußworte
12. Ehrungen, Beförderungen
13. Verschiedenes, Wünsche, Anträge

Gez. Der Feuerwehrausschuss

FEUERWEHR
Freiw. Feuerwehr Meißenheim

Weihnachtsfeier 2. Gruppe am **Freitag, den 06. Dezember 2019** um 19.30 Uhr.

Verteilung "gelbe Müllsäcke" in Kürzell
Die Jugendfeuerwehr Kürzell wird am **Samstag, den 07. Dezember 2019** die gelben Müllsäcke in Kürzell verteilen.
Jeder Haushalt erhält 1 Rolle, Gewerbetreibende erhalten 2 Rollen.
Bei nachträglichem Bedarf können die gelben Müllsäcke in der Ortsverwaltung Kürzell, während den normalen Öffnungszeiten, jederzeit abgeholt werden.

Infos der Schulen

Freie Evang. Schule Lahr

Grund-, Haupt-, Realschule und Gymnasium

Weihnachtsmusical in der FES Lahr
Am **Mittwoch, den 11. Dezember 2019,** führt die Klasse R5b das Weihnachtsmusical „Das Flötenmädchen“ auf. Ein kleines Mädchen bekommt von einem Bettler eine Flöte geschenkt. Damit soll es den Menschen Freude bereiten. Das Kind nimmt den Wunsch des Bettlers sehr ernst und fängt an, an unterschiedlichen Orten und Plätzen zu spielen: im Krankenhaus von Bethlehem und bei einer armen Familie. Nur den Hirten auf den Feldern Bethlehems ist ihr Flötenspiel etwas zu altmodisch ...
Die Aufführung findet um 18.30 Uhr in der Aula der Freien Evangelischen Schule Lahr in der Rainer-Haungs-Str. 3 statt. Der Eintritt ist frei.

Bärbel-von-Ottenheim-Schule

Schulfest „Kultur im Herbst“ an der Gemeinschaftsschule
Am Mittwoch, 20.11.2019, feierte die Bärbel-von-Ottenheim-Schule ihr Schulfest „Kultur im Herbst“. Die Besucher konnten sich an einem breiten Angebot an Kultur, Handwerklichem und Kulinarischem erfreuen.
Reger Besuch von Eltern, Familienangehörigen und Freunden der Schule erfreute die ganze Schulfamilie. Viele ehemalige Lehrkräfte und kommunalpolitische Prominenz wie Bürgermeister Alexander Schröder von Meißenheim, Ortsvorsteherin Silke Weber von Ottenheim und Gemeinderat Kuno Hamm besuchten das Kulturfest der Gemeinschaftsschule.
Im Kalender der Bärbel-von-Ottenheim-Schule ist „Kultur im Herbst“ inzwischen eine feste Einrichtung. Verschiedene Klassen, Lehrkräfte und Arbeitsgemeinschaften steckten viel kreative Energie in die Vorbereitungen im Vorfeld. Ein vielfältiges kulturelles und kulinarisches Programm wurde geboten. In einer Ausstellung mit Bildern verschiedener Klassen und Werkstücken der Töpfer-AG zeigten die Schüler ihre kreativen Talente. Traditionell wird der Marktstand im Eingangsbereich von der Jahrgangsstufe 7 bestückt. Die Jugendlichen erleben im Rahmen des Projekts „Produkte kommen auf den Markt“ den Entstehungsprozess eines Produkts hautnah mit.
Die verschiedenen Klassen lockten mit einem reichhaltigen Angebot an herbstlichen Genüssen. U.a. bot die Jahrgangsstufe 9 ein kulinarisch internationales Buffet. Die Aula der Schule bot viele Möglichkeiten des gemütlichen Beisammenseins. Im Außenbereich konnte man sich bei kalten Temperaturen am Lagerfeuer aufwärmen.

Im Mittelpunkt der Veranstaltung stand ein Theaterstück der Klasse 6a. Nur ein „Notruf im Märchenland“ konnte ein Mädchen retten, dem alles zu misslingen schien. Die Schüler führten mit viel Humor und Witz das Stück in zwei Akten in der Mensa auf. Der Reiz der Aufführung lag im Wechsel zwischen zwei Welten, zwischen realer Bühne und Menschenschattenspiel. Umrahmt wurde das Stück von der Blockflöten-AG und der Tanz-AG. Schülersprecher Michel Bountagkidis moderierte die Veranstaltung.

Zum Abschluss konnten die Besucher eine magische Lichtershow auf dem Schulhof genießen. Der Diabolotreff zeigte viele verschiedene Kunstfertigkeiten, die durch die farbig leuchtenden Diabolos noch besser zur Geltung kamen. Die Zuschauer ließen sich durch diese Show unter freiem Himmel verzaubern.

Infos der Kirchen

Evang. Pfarramt Meißenheim

Evangelisches Pfarramt Meißenheim
Pfarrstr. 1, 77974 Meißenheim
Tel.: 2232, Pfarrer Adler
www.ekimeissenheim.de – eMail: meissenheim@kbz.ekiba.de
Bürozeiten:
Dienstag und Donnerstag von 9.00 Uhr bis 12.00 Uhr

Donnerstag, 5. Dezember
19.30 Uhr Sitzung Kirchengemeinderat

Samstag, 7. Dezember
17.00 Uhr Kinder-Kirche

Sonntag, 8. Dezember
10.15 Uhr Gottesdienst, Prädikant Gerhard Lutz
10.15 Uhr Kindergottesdienst im Gemeindehaus

Montag, 9. Dezember
19.30 Uhr Ökumenisches Hausgebet im Advent

Dienstag, 10. Dezember
20.00 Uhr Probe Posaunenchor

Mittwoch, 11. Dezember
17.00 Uhr Konfirmandenunterricht
20.00 Uhr Probe Kirchenchor

Donnerstag, 12. Dezember
14.30 Uhr Seniorenkreis - Weihnachtsfeier

Samstag, 14. Dezember
15.00 Uhr "Cafe Miteinander" im Gemeindehaus

Sonntag, 15. Dezember
10.15 Uhr Familiengottesdienst mit dem Kindergarten Arche Noah und dem Posaunenchor, Pfr. Adler

Samstag, 7. Dezember 2019
17 Uhr, Evang. Kirche Meißenheim

Gottesdienst im Rahmen des „Lebendigen Adventskalenders“

Gottesdienst für Kinder von 0 bis 6 Jahren mit ihren Eltern, Großeltern und Geschwistern

Herzliche Einladung zum

Lebendigen Adventskalender 2019

in Meißenheim

Vom 6. - 23. Dezember wird **jeweils um 17.30 Uhr** ein adventlich geschmücktes Fenster oder eine Tür „geöffnet“. Anschließend gibt es eine von den Gastgebern gestaltete kleine adventliche Einstimmung (Dauer ca. 10 - 15 Minuten). Eingeladen sind alle: Jung und Alt, Groß und Klein, mit oder ohne Kinder. Die Gastgeber freuen sich über jeden, der mit dabei sein wird. Ab und zu gibt es für ein geselliges Beisammensein Punsch, Tee oder Glühwein. Wir bitten darum für alle Fälle eigene Tassen mitzubringen. Wir feiern meist draußen vor den Häusern. Daher bitte wettergerecht kleiden.

Vorweihnachtliche Grüße, Marius & Melissa Kern

01.12.: Nur noch 5 Tage bis zum Start
02.12.: … noch 4 Tage
03.12.: … noch 3 Tage
04.12.: … noch 2 Tage
05.12.: … noch 1 Tag
06.12.: Villa Beck. Rathausstr. 8
07.12.: 17 Uhr Kinderkirche in der Ev. Kirche Meißenheim
08.12.: Familie Santo. Lahrer Str. 16
09.12.: Kindergarten „Arche Noah“. Kirchstraße 10
10.12.: Familie Schmieder. Goethestr. 27 B
11.12.: Friederike-Brion-Schule. Hauptstr. 31
12.12.: Familie Mann. Im Hellersgrund 7
13.12.: Familie Reith. Josef-H.-Str. 16
14.12.: Familie Nimz. Lahrer Str. 5
15.12.: Familie Klenert. Goethestr. 33
16.12.: Erika-Zürcher-Haus. Mühlstr. 34
17.12.: 18 Uhr Schulkonzert in der Ev. Kirche Meißenheim
18.12.: Entfällt.
19.12.: Rathaus Meißenheim. Winkelstr. 28
20.12.: Familie Schlenker. Oberdorfstr. 20
21.12.: Familie Kern. Joh.-Seb.-Bach Str. 16
22.12.: Familie Imasuen. Im Hellersgrund 22
23.12.: Entfällt.
24.12.: Heilig-Abend-Gottesdienste: AB Verein Lahr | BGG Lahr | Ev. Kirche Meißenheim | FCG Lahr | Liebenzeller Gemeins. Lahr

Evang. Pfarramt Kürzell

Evangelisches Pfarramt Kürzell
Pfarrbüro Pfarrstr. 1, 77974 Meißenheim
Tel.: 2232, Pfarrer Adler
www.ev-kirche-kuerzell.de - eMail: meissenheim@kbz.ekiba.de
Bürozeiten: Dienstag und Donnerstag von 9.00 bis 12.00 Uhr

Sonntag, 8. Dezember
9.00 Uhr Gottesdienst, Prädikant G. Lutz

Montag, 9. Dezember
19.30 Uhr Ökumenisches Hausgebet im Advent

Dienstag, 10. Dezember
20.00 Uhr Sitzung Kirchengemeinderat

Mittwoch, 11. Dezember
17.00 Uhr Konfirmandenunterricht in Meißenheim
19.00 Uhr Frauenkreis

Sonntag, 15. Dezember
14.30 Uhr **Senioren-Adventsfeier** im Gemeindesaal

17.00 Uhr Familiengottesdienst mit dem Kindergarten "Kunterbunt", Pfr. Adler

Kath. Kirchengemeinde Friesenheim

Pfarrei St. Laurentius, Kürzell

Kath. Kirchengemeinde Friesenheim
Kirchenwinkel 1, 77948 Friesenheim
Pfarrer Steffen Jelic: 07821 99 359 0
Vikar Pater Tijo Thomas Parathottiyil: 07821 99 359 19
Gemeindereferent Michael Merz: 07821 99 359 15
Gemeindereferentin Bettina Richter-Klahs: 07821 92089-25
Telefon Pfarrbüro: 07821 99 359 0
Telefax Pfarrbüro: 07821 99 359 29
info@kath-friesenheim.de
www.kath-friesenheim.de
Öffnungszeiten Pfarrbüro Friesenheim:
Montag - Freitag von 9:30 – 11:30 Uhr und
Mittwoch von 16 – 19 Uhr - in den Schulferien nachmittags geschlossen -

Do, 05.12. Heiliger Anno, Bischof von Köln
14:30 Uhr OW **Eucharistiefeier für Senioren anschließend Seniorennachmittag im Pfarrheim**
14:30 Uhr SC **Eucharistiefeier für Senioren anschließend Seniorennachmittag im Pfarrheim**
18:30 Uhr HE **Eucharistiefeier als Roratefeier anschließend Anbetung und eucharistischen Segen**

Fr, 06.12. Heiliger Nikolaus, Bischof von Myra
18:30 Uhr SC **Eucharistiefeier als Roratefeier anschließend eucharistischer Segen und Anbetung**

Sa, 07.12. Heiliger Ambrosius, Bischof von Mailand, Kirchenlehrer
07:00 Uhr KU **Eucharistiefeier als Roratefeier anschließend Frühstück im Pfarrsaal**
16:00 Uhr HE **Tauffeier für Jona Grothe**
17:00 Uhr Alle **Einläuten des Hochfestes**
18:30 Uhr OW **Festliche Eucharistiefeier zum Hochfest mit den Erstkommunionkindern**
18:30 Uhr SC **Festliche Eucharistiefeier zum Hochfest**

So, 08.12. + ZWEITER ADVENTSSONNTAG
L 1: Jes 11,1-10 L 2: Röm 15,4-9 Ev: Mt 3,1-12
07:00 Uhr OW **Morgenlob**
08:30 Uhr HE **Morgenlob**
09:00 Uhr KU **Festliche Eucharistiefeier zum Hochfest**
10:30 Uhr FR **Festliche Eucharistiefeier zum Hochfest als Familiengottesdienst - Kolping-Gedenktag -**
10:30 Uhr OS **Wortgottesfeier**
18:30 Uhr HE **Bußandacht anschließend Beichtgelegenheit**

Mo, 09.12. HOCHFEST DER OHNE ERBSÜNDE EMPFANGENEN JUNGFRAU UND GOTTESMUTTER MARIA
18:30 Uhr SC **Feierliche Eucharistiefeier zum Hochfest**
19:30 Uhr Alle **Ökumenisches Hausgebet im Advent - Die Glocken laden zum gemeinsamen Gebet ein**

Di, 10.12. Dienstag der zweiten Adventswoche
16:00 Uhr OW **Eucharistiefeier im Haus Emmaus**
17:30 Uhr FR **Beichtgelegenheit**
18:30 Uhr FR **Eucharistiefeier als Roratefeier**

Mi, 11.12. Heiliger Damasus I, Papst
09:00 Uhr OS **Eucharistiefeier für Senioren anschließend Frühstück im Pfarrsaal Kollekte für das Kinderhospital in Bethlehem**
18:00 Uhr SC **Andacht**

Abkürzungen:
FR = Friesenheim, HE = Heiligenzell, KU = Kürzell, ME = Meißenheim, OS = Oberschopfheim Pfarrkirche,
OS LK = Oberschofheim Leutkirche, OW = Oberweier, SC = Schuttern

Spendenaktion - Lahrer Tafel
Auch in diesem Jahr können Sie die Arbeit der Lahrer Tafel unterstützen. Zwischen **Sonntag, 17. November und Montag, 9. Dezember** können Spenden in die Kirche St. Laurentius in Kürzell gebracht werden. Hierfür steht ein Korb bereit. In diesem Jahr werden vor allem Reis, Thunfischkonserven, Öl und Kaffee benötigt. Doch alle Spenden sind herzlich willkommen. Ich freue mich sehr, wenn Sie auch 2019 diese Aktion unterstützen. Anita Rinklef

Kath. Frauenkreis Kürzell - Adventskaffee
Liebe Frauen, am **Dienstag, 10. Dezember** sind Sie herzlich um **15 Uhr** ins Pfarrhaus zu einem Adventskaffee eingeladen. Wir freuen uns auf Euer Kommen!

Senioren-Adventsfeier
Zu unserer Adventsfeier am **Mittwoch, 18. Dezember um 14 Uhr** laden wir alle Senioren und alle Jungsenioren ins Pfarrhaus recht herzlich ein. Heutzutage geht für viele der eigentliche Sinn des Advents leicht verloren. Daher wollen wir uns auf das Weihnachtsfest mit besinnlichen Texten und Liedern mit Diakon Werner Kohler einstimmen. Sie können sich bei Frau Rheinberger, Tel. 07824 2725 oder bei Frau Rinklef, Tel. 07824 2881 anmelden. Auf Wunsch holen wir Sie auch gerne zu Hause ab. Wir freuen uns auf Ihr Kommen.

Evangeliums - Rundfunk International e.V.

ERF – Der Sender für ein ganzes Leben
ERF, Postf. 1444, 35573 Wetzlar, Tel. 06441/975-0,
Christliche Radio- und Fernsehsendungen über DAB+ bzw. Bibel-TV, beides über Mediathek bei www.erf.de

FERNSEHEN: So., 8.12., 11.30: Gottesdienst

RADIO:
Mo. - Fr., 11.00 + **21.00:** Durch die Bibel; **Mo. - Sa**., **11.45 + 19.00:** Bibel heute; **LZ = 15.00; 19.30; 21.30;** gesamt: **Sa., 15.00** bis **17.00; Mo. - Fr. 16.00 + 22.00:** Das Gespräch: Themen, Menschen und Geschichten. **17.00:** Der Feierabend - Ihr guter Begleiter.
Sa., 7.12., LZ: Immer dem Stern hinterher. **20.00:** Helles Licht in dunkler Zeit (2/7).
So, 8.12., 10.00 + 14.00: Gottesdienst. **LZ:** Fliegen lernen. Sie überraschen, machen Beine, beflügeln: Engel der Bibel. **20.00:** Oase
Mo., 9.12., 12.00: Berufung! Eine Nummer zu groß? **LZ** (bis Do., 12.12.): Weihnachtshaus (1/4). Erzählung über das Weihnachtsfest zweier Frauen mit hartem Schicksal.
Mi., 11.12., 20.00: Im Irak Jesus gefunden.

Kath. öffentliche Bücherei

KÖB Kürzell
Die Bücherei im katholischen Pfarrhaus ist am **Mittwoch, den 11. Dezember** wieder von **16.30- 18.30 Uhr** geöffnet.
Decken Sie sich für die langen Winterabende noch mit Büchern, DVDs oder Hörspielen ein!

Wir freuen uns auf den Besuch und wünschen eine schöne Adventszeit.

Das KÖB- Team.

Mitteilungen der Vereine

Meißenheim

HTV Meissenheim

Am kommenden Wochenende hat unsere Erste spielfrei. Unsere Damen haben in Nonnenweier ein Heimspiel gegen die SG Freudenstadt/Baierbronn. Die Zweite spielt auswärts gegen die Reserve der HSG Ortenau Süd. Am Sonntag findet in der HTV-Arena ein Minispielfest statt. Unterstützen Sie unsere Mannschaften mit Ihrem Besuch.
Wir wünschen allen Mannschaften viel Erfolg.

Daheim spielen:
Samstag 07.12.2019 (Burkhard-Michael-Halle Nonnenweier)
14.15 Uhr SG M/N – SG Gutach/Wolfach (weibliche Jugend C Bezirksklasse)
16.00 Uhr SG M/N – HSC Radolfzell (männliche Jugend A Südbadenliga)
18.00 Uhr HSG Meiß/Nonn – SG FDS/Baiersbronn (Frauen Landesliga Nord)

Sonntag 08.12.2019 (Sporthalle Meißenheim)
ab 14.00 Minispielfest mit 14 Mannschaften

Auswärts spielen:
Samstag 7.12.2019 (Hanauerlandhalle Willstätt)
16.15 Uhr SG Willst-Auenh – SG M/N (weibliche Jugend D Kreisklasse)
Samstag 7.12.2019 (Rheinauenhalle Ottenheim)
18.10 Uhr SG Otten/Alten – SG M/N (männliche Jugend B Südbadenliga Nord)
Sonntag 8.12.2019 (Sporthalle im Bürgerpark Lahr)
10.30 Uhr HSG Ortenau S 2 – SG M/N (männliche Jugend E Kreisklasse)
11.50 Uhr HSG Ortenau S – SG M/N (männliche Jugend D Bezirksklasse)
13.10 Uhr HSG Ortenau S – SG M/N (männliche Jugend C Bezirksklasse)
18.00 Uhr HSG Ortenau S 2 – HTV Meißenheim 2 (Männer Bezirksklasse)

Vorankündigung !
Unser traditionelles Vereinsturnier findet dieses Mal am **4. Januar 2020** statt. An diesem Tag verkaufen wir unseren Glückshafen, der hauptsächlich unserer Jugend zu Gute kommt. Die meisten Lose werden von Kindern gekauft. **Für Donnerstag, den 2. Januar haben wir das Glückshafensammeln ab 17 Uhr terminiert.** Im Nachhinein diskutieren wir, die Vorstandschaft, jedes Jahr wie wir die Zusammensetzung des Glückshafens verändern können. Der Glückshafen besteht meist zur Hälfte aus Flaschen mit alkoholischem Inhalt und die andere Hälfte sind Geschenke. Die Vorstandschaft bittet die Bevölkerung von Meißenheim um Mithilfe. Bitte geben Sie beim nächsten Glückshafensammeln keine Flasche mit alkoholischen Inhalt, sondern lieber ein Geschenk oder geben eine Geldspende, damit wir davon etwas kaufen können. Sagen Sie es bitte weiter, dass es auch die Mitbürger erfahren, die kein Gemeindeblatt erhalten.
Danke im Voraus.
Die HTV-Vorstandschaft

EINLADUNG ZUM MINISPIELFEST DER HTV-ZWERGE

Der erste Heimspieltag unserer „Kleinsten" des HTV' s steht auf dem Programm.

Am Sonntag, 8. Dezember 2019
in der HTV-Arena

Ab 14 Uhr beginnt der Spieltag für unsere Minis. Hierbei messen sich 14 Teams in verschiedenen Spielformen.

Auch die „Kleinsten" unserer HTV-Gemeinde würden sich über Unterstützung von Mama, Papa, Geschwistern, Oma und Opa freuen.

Für die Bewirtung mit Pommes und Grillwurst, sowie Kaffee und Kuchen ist reichlich gesorgt.

Musikverein Meißenheim e.V.

Zum Winterkonzert 2019 möchten wir alle Musikfreunde aus Meißenheim und Kürzell ganz herzlich einladen.
Ein buntes Programm anspruchsvoller, bekannter und unterhaltsamer Musik erwartet Sie.
„Wir werden Sie vor und nach dem Konzert sowie in der Pause mit belegten Laugenstangen und Getränken versorgen.
Nach dem Konzert können Sie den Abend in der Bar ausklingen lassen."
Ihr Musikverein Meißenheim e.V.

Obst- und Gartenbauverein Meißenheim

Der Beitrag des Obst- und Gartenbauvereins wird in den nächsten Wochen eingezogen.

Schnittkurs Streuobst – Winterschnitt an Hochstämmen
Der Obst- und Gartenbauverein Schmieheim bietet in Zusammenarbeit dem Verein für Obstbau, Landschaft und Garten Münchweier und dem Bezirksverband der Obst- und Gartenbauvereine am ***Freitag, 13. Dezember um 14:00 Uhr*** *einen Schnittkurs Winterschnitt an Hochstämmen an. Referent ist Herr Haas, Obstbauberater am Landratsamt Ortenaukreis. Der Schnittkurs findet in Schmieheim statt und ist ab dem Lindenfeld (gegenüber Ortseinfahrt) ausgeschildert. Auch Nichtmitglieder sind recht herzlich eingeladen.*

Skifreunde Meißenheim

Skifreunde Meißenheim e.V.
Wir starten in die neue Wintersaison! Die Vorstandschaft freut sich über Deine Anmeldung zu den Ausfahrten und Veranstaltungen der Skifreunde Meißenheim auch Nichtmitglieder sind herzlich willkommen.
Eine ausführliche Beschreibung der Veranstaltungen mit Angaben zu Kosten, Uhrzeiten usw. findest Du im aktuellen Programmheft, das auf unserer Homepage unter **www.skifreundemeissenheim.de** zur Ansicht/zum Download bereitsteht. Weitere Infos auch bei Sabine Fischer, Tel. 07824/ 47599, E-Mail: sabsefischer@aol.com. **Bitte Anmeldefristen beachten.** Eine Anmeldung ist nur in Verbindung mit der Überweisung des Zahlbetrages auf das Konto der Skifreunde wirksam.

Tagesfahrt nach Ischgl: 11.01.2020
Mit dem Busunternehmen Striebig geht es in die ultimative Ski- und Après-Ski-Arena nach Ischgl. Abfahrt um 3:00 Uhr in Meißenheim, Rückfahrt um 19:30 Uhr in Ischgl. Busfahrt incl. Tagesskipass, Erwachsene 95,- €.
Anmeldung bis 31.12.2019 per E-Mail an ischgl2019@skifreundemeissenheim.de. Bei einer Absage nach dem 07.01.2020 werden 50 % des Reisepreises einbehalten.

Skifreizeit in Mellau-Damüls (A): 18./19.01.2020
2 Tages-Ausfahrt ins Skigebiet von Mellau-Damüls. Busfahrt, 2-Tages-Skipass, 1 Übernachtung mit Frühstück u. viergängigem Abendmenu im Hotel Engel in Alberschwende. Abfahrt 4:00 Uhr in Meißenheim, Sporthalle.

• Erwachsener mit Doppelzimmer	225,- €
• Junioren (2001-2003) im DZ	215,- €
• Kinder (2004-2013) im Mehrbettzimmer der Eltern	168,- €
• Einzelzimmerzuschlag	12,- €

Anmeldung bis zum 23.12.2019 per E-Mail an Sabine Fischer sabsefischer@aol.com. (

Ski- und Snowboardkurse in Bernau/Schwarzwald: 1./2. + 8./9. Feb. 2020
In Zusammenarbeit mit der Skischule Bernau werden Ski- und Snowboardkurse für Anfänger und Fortgeschrittene – Kinder, Jugendliche und Erwachsene angeboten. Kursdauer jeweils von 10:00 – 13:00 Uhr, Kursgebühr vgl. Programmheft.

Schneeschuhwanderung in Bernau: 9. Feb. 2020
Geführte Schneeschuhwanderung im Bernauer Hochtal. Teilnahmegebühr incl. Ausrüstung 25,- €.

Jugendfreizeit in St. Stephan, Berner Oberland (CH): 06.-08.03.2020
Ski-Spaß und Hütten-Gaudi bei der Jugendfreizeit unter der Organisation von unserem Jugendteam sind sicher; Abfahrt Freitag. 15:30 Uhr. Busfahrt, Übernachtung im Gruppenhaus Lerchhaus in St. Stephan. Halbpension durch die Skifreunde und 2-Tages-Skipass,

• Jugendliche bis 15 Jahre	145,- €
• Junioren 16 – 20 Jahre	180,- €
• Junge Erwachsene über 20 J.	200,- €
• Nichtmitglieder als Jahresmitgliedschaft zzgl.	40,- €

Anmeldung bis 15.02.2020 per E-Mail an simon.schroeder96@web.de. Bei einer Absage nach dem Anmeldeschluss werden 50% des Reisepreises einbehalten.

Tischtennisfreunde Schwanau/Meißenheim e.V.

Die Jahreshauptversammlung vom TTC Meißenheim e.V. findet am **Dienstag, den 17. Dezember 2019** um 19 Uhr in der Festhalle Meißenheim statt.

Ortsverband Meißenheim und Kürzell

VdK-Landesfrauenvertreterin Carin E. Hinsinger 80
Die amtierende Landesfrauenvertreterin des Sozialverbands VdK Baden-Württemberg, Carin E. Hinsinger, vollendet im November ihr 80. Lebensjahr. Die langjährige frühere Vizepräsidentin des VdK Deutschland und langjährige ehemalige Stuttgarter VdK-Kreisvorsitzende, leistet seit über 20 Jahren Frauenarbeit im VdK. Dort spielt die Arbeit von und für Frauen seit den Anfängen des Verbands 1945/46 eine wesentliche Rolle. Derzeit engagieren sich mehr als 4500 Frauen ehrenamtlich im VdK Baden-Württemberg – davon 925 als Frauenvertreterin. Gut 4700 Männer üben ebenfalls VdK-Ehrenämter in Baden-Württemberg aus. Dort gibt es zwischenzeitlich sogar etwas mehr weibliche VdK-Mitglieder als männliche. Knapp 118 500 Männern stehen rund 120 300 VdK-Frauen gegenüber. Wer ebenfalls VdK-Mitglied werden und mitwirken will, findet unter www.vdk.de/bawue viele Informationen sowie Links zu den Websites der annähernd 1200 VdK-Orts- und Kreisverbände im Südwesten.

Windsurf-Club Meißenheim e.V.

Liebe Mitglieder,
hiermit laden wir Euch fristgemäß recht herzlich zur diesjährigen Generalversammlung am **12.12.2019** ein.
Beginn 19 Uhr in der Sporthalle Meißenheim (Foyer)
Tagesordnung:

1. Begrüßung (Tobias Rieflin)
2. Jahresbericht (Lukas Klaas)
3. Bericht der Kassenwartin (Jessica Graf)
4. Bericht der Kassenprüfer (Roland Wurth / Sammy Klaas)
5. Entlastung Kassenwart durch Kassenprüfer
6. Entlastung der Gesamtvorstandschaft durch Kassenprüfer

7. Ehrung von Mitgliedern
8. Sonstiges

Weitere Anträge und Wünsche sind spätestens 5 Tage vor der Generalversammlung bei den 1. Vorsitzenden Tobias Rieflin, Lukas Klaas oder Sven Siedler einzureichen.
Ansonsten können diese möglicherweise nicht berücksichtigt werden.
Mit freundlichen Grüßen Eure
Vorstandschaft Windsurfclub Meißenheim e.V

Mitteilungen der Vereine

Kürzell

Sportfreunde Kürzell

Jugendweihnachtsfeier
Die diesjährige Jugendweihnachtsfeier der Sportfreunde Kürzell findet am **15.12.2019** in der Unditzhalle Kürzell statt. Hierzu ist die Bevölkerung recht herzlich eingeladen. Einlass ist um 14:30 Uhr. Das Programm beginnt um 15:00 Uhr.

Jugendfußball

Ergebniss des letzte Spieltags:
C-Junioren:
SG Oppenau - SG Ried verlegt auf 29.02.2020
A-Junioren:
SF Kürzell - SG Wolfach verlegt auf 17.03.2020

Seniorenfußball

Sonntag, 08.12.2019 – 12.30 Uhr
DJK Offenburg - SF Kürzell 2
Sonntag, 08.12.2019 -14.30 Uhr
SV Heiligenzell - SF Kürzell
Besuchen Sie die Spiele unserer Mannschaften.

Landfrauen Kürzell

Wir laden alle LandFrauen und Interessierte ein zu unserer Veranstaltung
"Die Welt des Tees - ein kulinarisches Teeseminar".
Tauchen Sie mit uns ein, in die legendäre Welt des geliebten Heißgetränks und lassen Sie sich von verschiedenen Teesorten verzaubern. Dieser Abend nimmt Sie mit auf eine Reise durch die Welt des indischen und asiatischen Schwarz- und Grüntees, des indonesischen Oolongtees und des südafrikanischen Rooibushtees.
Wir werden viel Wissenswertes rund um den Tee erfahren und einige ausgewählte Sorten bei einem frisch aufgebrühten Tässchen Tee und Gebäck entdecken.
Herzliche Einladung an alle Liebhaber einer guten Tasse Tee und alle, die Tee neu entdecken wollen.
Montag, 09.12.2019 um 18.30 Uhr in der Schulküche der Förderschule Kürzell
Der Unkostenbeitrag beträgt 5,00 Euro.
Anmeldung bitte bis spätestens 05.12.2019 bei Maria Gassmann (Tel.-Nr. 3390)

Gemeinde aktuelles

TSK TIERSEUCHENKASSE BADEN-WÜRTTEMBERG
ANSTALT DES ÖFFENTLICHEN RECHTS

Bekanntmachung der Tierseuchenkasse (TSK) Baden-Württemberg

- Anstalt des öffentlichen Rechts -
Hohenzollernstr. 10, 70178 Stuttgart

Meldestichtag zur Veranlagung zum Tierseuchenkassenbeitrag 2020 ist der **01.01.2020**

Die Meldebögen werden Mitte Dezember 2019 versandt.
Sollten Sie bis zum 01.01.2020 keinen Meldebogen erhalten haben, rufen Sie uns bitte an. Ihre Pflicht zur Meldung begründet sich auf § 31 des Gesetzes zur Ausführung des Tiergesundheitsgesetzes in Verbindung mit der Beitragssatzung.
Viehhändler (Vieheinkaufs- und Viehverwertungsgenossenschaften) sind zum 1. Februar 2020 meldepflichtig.
Die uns bekannten Viehhändler, Vieheinkaufs- und Viehverwertungsgenossenschaften erhalten Mitte Januar 2020 einen Meldebogen.

Meldepflichtige Tiere sind:
Pferde
Schweine
Schafe
Bienenvölker (sofern nicht über einen Landesverband gemeldet)
Hühner
Truthühner/Puten

Nicht zu melden sind:
Rinder einschließlich Bisons, Wisenten und Wasserbüffel.
Die Daten werden aus der HIT Datenbank (Herkunfts- und Informationssystem für Tiere) herangezogen.
Nicht meldepflichtig sind u.a.Gefangengehaltene Wildtiere (z.B. Damwild, Wildschweine), **Esel, Ziegen, Gänse** und **Enten**

Werden bis zu 49 Hühner und/oder Truthühner und keine anderen meldepflichtigen Tiere (s.o.) gehalten, entfällt die Melde- und Beitragspflicht für die Hühner und /oder Truthühner.

Für die Meldung spielt es keine Rolle, ob die Tiere in einem landwirtschaftlichen Betrieb stehen oder in einer Hobbyhaltung. Zu melden ist immer der gemeinsam gehaltene Gesamttierbestand je Standort.

Unabhängig von der Meldepflicht an die Tierseuchenkasse muss die Tierhaltung bei dem für Sie zuständigen Veterinäramt gemeldet werden.

Schweine-, Schaf- und/oder Ziegen sind, unabhängig von der Stichtagsmeldung an die Tierseuchenkasse BW, bis 15.01.2020 an HIT zu melden. Die Tierseuchenkasse BW bietet an, die Stichtagsmeldung an HIT zu übernehmen. Die Voraussetzungen und nähere Informationen erhalten Sie über das Informationsblatt welches mit dem Meldebogen verschickt wird. Das Informationsblatt finden Sie auch auf unserer Homepage unter www.tsk-bw.de.

Es wird noch auf die Meldepflicht von Bienenvölkern hingewiesen. Die Völkermeldungen der Imker an ihren örtlichen Imkerverein werden von diesem an einen der beiden Landesverbände weiter gemeldet. Ist ein Imker nicht organisiert oder in einem Verein, der keinem der beiden Landesverbände angeschlossen ist, müssen die Völker bei der Tierseuchenkasse gemeldet werden.

Auf unserer Homepage erhalten Sie weitere Informationen zur Melde- und Beitragspflicht, Leistungen der Tierseuchenkasse sowie über die einzelnen Tiergesundheitsdienste. Zudem können Sie, als gemeldeter Tierbesitzer, Ihr Beitragskonto (gemeldeter Tierbestand der letzten 3 Jahre, etc.) einsehen.

Telefon: 0711 / 9673-666, Fax: 0711 / 9673 – 710, E-Mail: beitrag@tsk-bw.de, Internet: www.tsk-bw.de

DJO Gastschülerprogramm

Schüler aus Brasilien und Mexiko
suchen dringend Gastfamilien!
Lernen Sie einmal die Länder in Lateinamerika ganz praktisch durch Aufnahme eines Gastschülers kennen. Im Rahmen eines Gastschülerprogramms mit Schulen aus Brasilien und Mexiko sucht die DJO - Deutsche Jugend in Europa Familien, die offen sind, Schüler als „Kind auf Zeit“ bei sich aufzunehmen, um mit und durch den Gast den eigenen Alltag neu zu erleben.
Die Familienaufenthaltsdauer für die Schüler aus **Brasilien/ Sao Paulo ist vom 18.01.2020–05.03.2020, Mexiko/Guadalajara vom 23.01.2020–29.03.2020.**
Dabei ist die Teilnahme am Unterricht eines Gymnasiums oder einer Realschule am jeweiligen Wohnort der Gastfamilie für den Gast verpflichtend. Die Schüler sind zwischen 13 und 16 Jahre alt und sprechen Deutsch als Fremdsprache.
Ein viertägiges Seminar vor dem Familienaufenthalt soll die Gastschüler auf das Familienleben bei Ihnen vorbereiten und die Basis für eine aktuelle und lebendige Beziehung zum deutschen Sprachraum aufbauen helfen. Der Gegenbesuch ist möglich.
Bei Interesse wenden Sie sich bitte an: DJO-Deutsche Jugend in Europae.V., Schlossstraße 92, 70176 Stuttgart. Nähere Informationen erteilen gerne **Herr Liebscher unter Telefon 0711-625138 Handy0172-6326322, Frau Sellmann, Frau Wultschner und Frau Obrant unter Telefon0711-6586533, Fax 0711-625168, e-Mail: gsp@djobw.de, www.gastschuelerprogramm.de.**

Bundeverband Deutscher Milchviehhalter e.V.

Werte Bäuerinnen und Bauern, liebe Mitglieder,
die Aktivitäten und Diskussionen im Berufsstand der letzten Wochen haben uns allen gezeigt, dass ein Großteil der Landwirte die aktuellen Entwicklungen und den seit Jahrzehnten eingeschlagenen Weg der Agrarpolitik nicht länger für tragbar und sachgerecht hält.
Über diese Entwicklungen und unsere Lösungsansätze wollen wir mit unserem **Vorsitzenden Stefan Mann** diskutieren und laden daher herzlich zu unserer **Mitgliederversammlung** mit Wahl der Landesdelegierten ein. Diese findet am

Freitag, 13. Dezember 2019 um 20.00 Uhr
im Gasthaus Ochsen | Hauptstraße 58 | 77716 Fischerbach

statt. Stefan Mann wird auch über die Aktivitäten des BDM in Deutschland und des EMB auf europäischer Ebene berichten.

Außerdem wird unser Freund und Kollege Anton Sidler aus der Normandie mit einem weiteren Referat über sein Konzept der "Glücklichen Kuh" in Frankreich berichten.

Tagesordnung:
1. Begrüßung
2. Referat Stefan Mann
3. Diskussion
4. Wahl der Landesdelegierten
5. Referat Anton Sidler
6. Frage und Antwort
7. Verschiedenes

Es sind alle Milchbauern und -bäuerinnen, aber auch interessierte Verbraucher eingeladen.

Mit freundlichen Grüßen

BDM-Kreisteam Ortenau

Gewerbe Akademie Offenburg

Fortbildung zum Assistent Rechnungswesen beginnt

Damit ein Unternehmen erfolgreich ist, bedarf es auch eines exakten und korrekten Rechnungswesens. Hierzu bietet die Gewerbe Akademie Offenburg die Fortbildung „Assistent/in Rechnungswesen“ ab **22. Januar 2020** an. Der Unterricht findet jeden Mittwoch von 8.30 bis 11.45 Uhr statt. Die modulare Qualifizierung beginnt mit dem Grundkurs Buchführung, der übrigens auch separat gebucht werden kann. Weitere Schwerpunkte sind vertiefende Buchführung inklusive schwieriger Buchungsfälle sowie die Bilanz- und Erfolgsanalyse. Ein drittes Modul widmet sich der Kosten- und Leistungsrechnung/ Controlling.
Der Kurs kann unter bestimmten Voraussetzungen aus Mitteln des Europäischen Sozialfonds oder auf Bildungsgutschein der Arbeitsagentur gefördert werden. Weitere Auskünfte zu Ablauf und Inhalt erteilt die Gewerbe Akademie Offenburg, Telefon 0781/793 111. Weitere Infos sind auch im Internet unter www.wissen-hoch-drei.de eingestellt.

Bundesagentur für Arbeit

Die Agentur für Arbeit Offenburg informiert:

Meldepflicht: Arbeitgeber mit mindestens 20 Mitarbeitern müssen schwerbehinderte Menschen beschäftigen. Unternehmen müssen bis zum 31.03.2020 ihre Daten an die Arbeitsagentur melden

Arbeitgeber mit durchschnittlich mindestens 20 Arbeitsplätzen sind gesetzlich verpflichtet, auf mindestens fünf Prozent der Arbeitsplätze schwerbehinderte Menschen zu beschäftigen. Die örtliche Arbeitsagentur muss diese Beschäftigungspflicht für das Kalenderjahr 2019 prüfen. Deswegen müssen Arbeitgeber mit mindestens 20 Arbeitsplätzen bis spätestens 31.03.2020 der Agentur für Arbeit Offenburg ihre Beschäftigungsdaten anzeigen. Diese Frist kann nicht verlängert werden. Am schnellsten geht dies elektronisch.
Kostenlose Software
Kommen Arbeitgeber der Beschäftigungspflicht nicht nach, ist eine sogenannte Ausgleichsabgabe zu zahlen. Diese Abgabe wird auf Grundlage der jahresdurchschnittlichen Beschäftigungsquote ermittelt. Um die Ausgleichsabgabe zu berechnen und die entsprechende Anzeige zu erstellen, können Unternehmen und Arbeitgeber die kostenfreie Software IW-Elan nutzen.
Diese steht auf der Homepage www.iw-elan.de unter der Rubrik „Download“ zur Verfügung. Die Meldung kann auf elektronischem Wege schnell und unbürokratisch vorgenommen werden. Neben dem elektronischen Weg kann – sofern keine Downloadmöglichkeit besteht - unter der Rubrik „Service“ eine CD-ROM bestellt werden.
Weitere Hinweise und Erläuterungen können über die BA-Seite www.arbeitsagentur.de/unternehmen/personalfragen/schwerbehinderte-menschen abgerufen werden.
Fragen zum Anzeigeverfahren werden von Montag bis Freitag zwischen 9:30 Uhr und 11:30 Uhr unter der Telefonnummer: 0721/823-7066 für Arbeitgeber aus dem Bezirk der Arbeitsagentur Offenburg beantwortet.

Mit freundlichen Grüßen

Sozialversicherung für Landwirtschaft, Forst und Gartenbau

Sozialversicherung für Landwirtschaft, Forsten und Gartenbau
Immer anschnallen – auch auf dem Traktor!
Obwohl der Beckengurt mittlerweile in Traktoren zur Standardausrüstung gehört, wird er oft nicht genutzt. „Gurt-Muffel“ gefährden dadurch Leib und Leben. Stürzt das Fahrzeug um, kann der nicht angeschnallte Fahrer aus der Kabine geschleudert werden – mit fatalen Folgen.

28 Traktorenunfälle mit tödlichem Ausgang wurden der Sozialversicherung für Landwirtschaft, Forsten und Gartenbau (SVLFG) im Berichtsjahr 2018 gemeldet. Ein trauriger Höchststand in den letzten fünf Jahren. Davon hätten nach den Ergebnissen der Unfalluntersuchungen die meisten tödlichen Verletzungsfolgen durch ein Gurtsystem in Verbindung mit der Umsturzschutzvorrichtung verhindert werden können.

Ab dem Herstellungsjahr 2018 müssen alle Traktormodelle zwingend mit einem Gurtsystem in Verbindung mit einer Überrollschutzstruktur (ROPS) ausgerüstet sein. Die Überrollschutzstruktur, eine Art Überlebensraum, schützt den Fahrer bei einem Umsturz, vorausgesetzt er ist angeschnallt.

Leider wird sich eher selten auf dem Traktor angeschnallt. Denn das Sicherheitsgefühl in einem so großen und schweren Fahrzeug ist groß. Dies wiederum verleitet dazu, anzunehmen, bei einem Unfall bietet alleine schon die massive Konstruktion des Fahrzeugs ausreichend Schutz – ein Irrglaube. Darüber hinaus wird bei kurzen Fahrten vorausgesetzt, „dass schon nichts passiert". Unfälle aber richten sich nicht nach Fahrtstrecke oder -dauer. Egal, ob auf dem Feld, auf der Straße oder beim Umsetzen und Rangieren – es kann immer und überall zum Unfall bzw. zum Umsturz kommen.
Die Straßenverkehrsordnung regelt in § 21a Absatz 1 die Anschnallpflicht. Verfügt ein Traktor über ein Rückhaltesystem, so ist dieses auch zu verwenden. Gegebenenfalls droht ein Bußgeld. Gleiches gilt auch für den Beifahrer.

BUND FREUNDE DER ERDE

Global denken - Lokal spenden
Kurz vor Weihnachten und dem Jahreswechsel füllen die Briefe von großen Wohlfahrts-, Tierschutz- und Umweltverbänden die Briefkästen. Viele dieser Organisationen kümmern sich um wichtige Aufgabenfelder, und die Spenden werden dringend benötigt. Dennoch sollte der Blick auch auf die Anliegen der „kleinen" regionalen Organisationen gerichtet werden. Gerade die örtlichen Umwelt- und Naturschutzorganisationen leisten eine sinnvolle, wichtige und notwendige Arbeit, die den Menschen vor Ort auch direkt zugute kommt. Darum empfehlen wir: „Global denken - Lokal spenden".
Zu den regional aktiven Umweltverbänden gehört auch der BUND (Bund für Umwelt und Naturschutz Deutschland e.V.). Veranstaltungsangebote wie Exkursionen, Pflanzentauschtage, Film- und Vortragsabende, Klimaschutz- und Nachhaltigkeitsaktionen für Schulen und Kindergärten, Naturkindergeburtstage, Infostände und Repair Cafés sind Beispiele für die engagierte Umweltarbeit des BUND-Kreisverbands Ortenau, der sich über jede Unterstützung freut.
Spendenkonto: BUND-Umweltzentrum Ortenau, IBAN: DE44 6645 0050 0000 6691 53, Sparkasse Offenburg/Ortenau, BIC SOLADES10FG.
Spenden sind steuerlich absetzbar. Bei Angabe der vollständigen Adresse stellt der BUND Zuwendungsbescheinigungen aus. Weitere Informationen: BUND-Umweltzentrum Ortenau, Hauptstr. 21, Offenburg, Tel. 0781/25484, E-Mail: BUND.Umweltzentrum-Ortenau@bund.net, www.bund.net/uz-ortenau.

ihk-bz IHK-BildungsZentrum Menschen. Chancen. Erfolge

Office-Management (IHK)
Die Teilnehmerinnen und Teilnehmer befassen sich im Lehrgang "Office Management (IHK)" mit Themen wie Projektorganisation, Zeit- und Selbstmanagement, Mediation und Präsentationstechniken. Es werden projektbezogene, fachbereichsübergreifende Kenntnisse erworben, die im heutigen Arbeitsprozess unverzichtbar sind. **Lehrgangsstart am IHK-BildungsZentrum in Offenburg ist am 9. Januar 2020.**
Die berufsbegleitende Weiterbildung richtet sich an Interessenten, die Kenntnisse für eine qualifizierte Tätigkeit in den Bereichen Assistenz, Büromanagement oder Sachbearbeitung erwerben und ein zeitgemäßes Office Management realisieren möchten. Vorteilhaft sind Vorkenntnisse aus dem Lehrgang "Basiswissen Betriebliches Management (IHK)" oder vergleichbare Grundkenntnisse aus dem kaufmännischen bzw. verwaltenden Bereich.

Dieser Fachkurs kann mit 30%, 50% oder 70% durch das Ministerium für Finanzen und Wirtschaft Baden-Württemberg aus Mitteln des Europäischen Sozialfonds gefördert werden.

Näheres, kostenlose Beratung und Informationsmaterial gibt es beim IHK-BildungsZentrum Südlicher Oberrhein, Telefon 0781-9203-0, e-Mail info@ihk-bz.de oder www.ihk-bz.de.

Kulturkreis Ringsheim e.V.

Studienreise: USA – der imposante Westen

Der Kulturkreis Ringsheim e.V. führt vom **30. Mai bis 11. Juni 2020** eine besondere Studienreise in den Westen der USA durch.
Grand Canyon, Monument Valley und Bryce Canyon gehören zu den „Highlights", dieser Reise. Von den bewaldeten Hängen der Berge um San Francisco zu den fesselnden Tiefen des Grand Canyons und weiter zu den roten Sandstein-Gesteinsblöcken des Monument Valleys sind es nur wenige Stunden zu fahren!
Ein Erlebnis wird auch der Besuch von San Francisco oder Las Vegas sein. Der brausende Pazifik oder die Sierra Nevada bieten einzigartige landschaftliche Impressionen.

Informationen und Reiseprospekte bei Esther Dixa, Tel. 07822-896761. Mobil 0171-6943567 oder esther@dixa.de.

Amtsblatt Gemeinde Meißenheim und Kürzell

Ende des redaktionellen Teils der Gemeinde Meißenheim

Wir schenken Ihnen 2 Anzeigen!

6 Anzeigen schalten – 4 Anzeigen bezahlen

Unsere NEUJAHRSAKTION gilt vom 10. Januar bis 28. Februar 2020!

Buchbare Kalenderwochen
2, 3, 4, 5, 6, 7, 8, 9.

Buchen Sie schnell und profitieren Sie von unserer Aktion!

Ihr Ansprechpartner:

Alexander Erb
Telefon: 07821/92090-11
E-Mail: alexander.erb@reiff.de

Neujahrs RABATT AKTION

*Angebot gilt nur für gewerbliche Anzeigenaufträge. Alle bestehenden Rabattvereinbarungen mit unserem Verlag werden für diese Aktion außer Kraft gesetzt.

reiff amtliche nachrichtenblätter.

Joachim Hierlinger
† 17.11.2019

Auf einmal bist Du nicht mehr da, und keiner kann's verstehn.
Im Herzen bleibst Du uns ganz nah, bei jedem Schritt, den wir nun gehen.

Danke
für die stille Umarmung,
für die tröstenden Worte,
gesprochen oder geschrieben,
für den Händedruck,
wenn die Worte fehlten,
für alle Zeichen der Liebe,
Verbundenheit und
Freundschaft, für Blumen,
Kränze und Geldspenden
und für die Begleitung zur letzten Ruhestätte.

Im Namen aller Angehörigen:
Ulrike, Lena, Sven und Nils

Ottenheim, im Dezember 2019

Erreichen Sie mit Ihren Prospektbeilagen die Ortenau!

Profitieren Sie mit Ihrer Prospektbeilage von der hohen **Akzeptanz** und **Glaubwürdigkeit** unserer Amtlichen Nachrichtenblätter.

Mit uns sprechen Sie Ihre Kunden direkt an und das nahezu **ohne Streuverluste**.

Kontaktieren Sie uns unter:
07821/504-1456
07821/504-1469
anb.anzeigen@reiff.de

reiff amtliche nachrichtenblätter.

Anzeigen Privat

Meißenheim, 2 Zi-Whg.

Neubau- Erstbezug, barrierefrei,EG, 58qm, offener Wohn-/ Essbereich mit Balkon, Aufzug, Keller, 2 Stellplätze, KM 595 €

Telefon 0 16 22 98 51 10,
mail: info@ferienwohnung-meissenheim.de

Christbäume

laufend frisch geschlagen

Familie Kasprzak • Goethestr. 10 • Meißenheim

Ärzte

Wolfgang Knauber

Arzt für Allgemeinmedizin - Chirotherapie
Hausarzt
Im Muhrschollen 19 · Ottenheim

Die Praxis ist geschlossen vom 19.12 bis 30.12.2019

Vertretung übernehmen
Frau Rieth Kürzell Telefon 07824 64880
und alle anwesenden Ärzte in Schwanau und Ichenheim

Den Bereitschaftsdienst an den Wochenenden, Feiertagen sowie abends ab 19 und Mittwochs und Freitags ab 16 Uhr erreichen Sie unter Telefon 116 117. Den Notarzt unter Telefon 112. Wir wünsche frohe Weihnachten und einen guten Rutsch. Ab Donnerstag, 2. Januar sind wir gerne wieder für Sie da.

Unterricht & Kurse

Nachhilfe Kl. 4 bis zum Abi
Mathe, Deutsch, Englisch – sehr preiswert.
(gewerblich) 0157 92347020

Wir wünschen ein
schönes Wochenende!

Gastronomie

Am Sonntag, 15. Dezember bieten wir Leber im Netz an.

Um Reservierung wird gebeten. Handy: 0172 6951588

Weitere Infos unter: **www.av-ichenheim.de**

Wir freuen uns auf Sie! Ihr Anglerheim-Team
Telefon 0 78 07 / 33 03

Stellenmarkt

Pflegefachkraft (m/w/d) in Mahlberg/ Offenburg/ Lahr

Kennen Sie bereits die 1:1 Intensivpflege?
Wir betreuen regional Patienten in allen Altersstufen mit unterschiedlichen Erkrankungsbildern & Anforderungen. Sie können wohnortnah in einem stressreduzierten Bereich der Pflege arbeiten, der Ihnen dann bestimmt wieder Freude an Ihrem Beruf bereitet. Ein Team aus Pflegekräften, Teamleitung, Bereichsleitung sowie unserer Psychologin steht Ihnen dabei mit Rat und Tat zur Seite, so dass auch Wiedereinsteiger sicher den Weg zurück in den Beruf finden können. Besuchen Sie unsere Homepage oder melden Sie sich telefonisch bei uns für mehr Informationen. Wir freuen uns darauf, Sie kennenzulernen!

Okenstr. 59 – 77652 Offenburg
Tel.: 0781-93683040
www.casa-intensivpflegedienst.de

Casa Intensivpflegedienst GmbH

Veranstaltungs Tipps

Immobilien

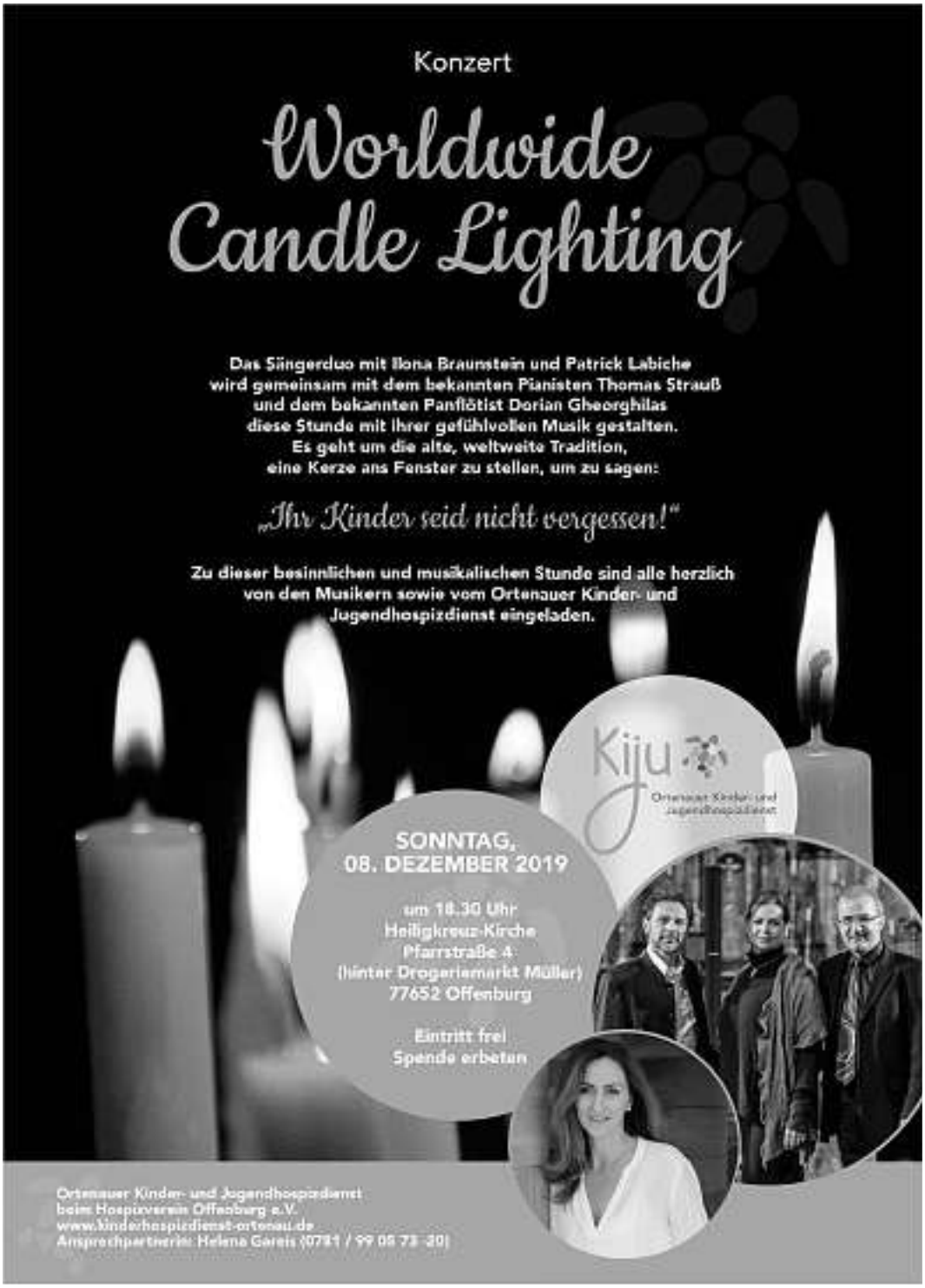

Der ideale Zeitpunkt...
verkaufen Sie Ihre Immobilie
jetzt zum Höchstwert!

Gutschein
für eine unverbindliche und
marktgerechte Bewertung
Ihrer Immobilie

ENGEL & VÖLKERS
Rufen Sie mich gerne an!
Tel. 07 81 / 93 99 97 00

! Informieren Sie Ihr Umfeld über **wichtige Ereignisse.**

Nutzen Sie unsere preisgünstigen Familienanzeigen.

07 81 / 504-14 55
oder -14 56

anb.anzeigen@reiff.de

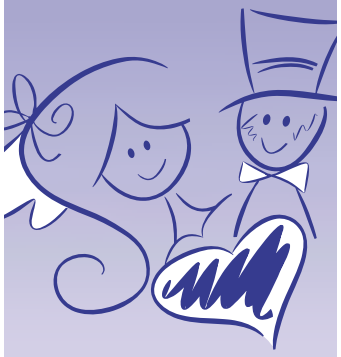

Ihr Kontakt für private Kleinanzeigen

reiff amtliche nachrichtenblätter.

07 81 / 504-14 55 oder -14 56 anb.anzeigen@reiff.de

Glückwunschanzeigen

zu Weihnachten und zum Jahreswechsel

Frohe Weihnachten
und einen guten Rutsch ins neue Jahr
wünscht Ihnen

Ihr Logo

Inh. Max Mustermann
Musterstr. 3 | 12345 Musterstadt
Tel. 0 12 34 / 1 23 45 | Fax 0 12 34 / 1 23 45
name@mustermann.de
www.mustermann.de

Nr. 25 Größe: 2-sp/60 mm (= 120 mm)

Überbringen Sie Ihren Geschäftspartnern, Freunden und Bekannten die besten Wünsche zu Weihnachten.

Wir stellen in dieser Ausgabe einige Anzeigenbeispiele vor. Alle Motive können in 1-, 2-, 3- und teilweise auch 4-spaltig abgedruckt werden.

Selbstverständlich gestalten wir Ihre individuelle Anzeige auch ganz nach Ihren Wünschen.

Die Vorlagen für die Glückwunschanzeigen sollten bis **Di., 10. Dezember 2019, 16 Uhr** bei uns vorliegen.

2020
Einen guten Rutsch in das Jahr

Ihr Logo

Inh. Max Mustermann
Musterstr. 3
12345 Musterstadt
Tel. 01234/ 12345
www.mustermann.de

wünschen wir unseren Mitarbeitern und Geschäftspartnern.

Nr. 05 Größe: 1-sp/60 mm (= 60 mm)

ZUM WEIHNACHTSFEST

bedanken wir uns
bei all unseren Kunden, Geschäftspartnern und Freunden
für das entgegengebrachte Vertrauen
und die erfolgreiche Zusammenarbeit.

Inh. Max Mustermannv
Musterstraße 36 • 12345 Musterstadt
Tel. 0 12 34/1 23 45 • Fax 0 12 34 / 1 23 45
info@mustermann.de • www.mustermann.de

Ihr Logo

Nr. 22 Größe: 2-sp/60 mm (= 120 mm)

Frohe Weihnachten
und einen guten Rutsch
ins neue Jahr

Für die gute Zusammenarbeit und Ihr Vertrauen möchten wir allen Kunden, Geschäftspartnern und Bekannten DANKE sagen.

Ihr Logo

Inh. Max Mustermann
Musterstraße 36 • 12345 Musterstadt
Tel. 0 12 34 / 1 23 45 • Fax 0 12 34 /1 23 45
info@mustermann.de • www.mustermann.de

Nr. 19 Größe: 3-sp/80 mm (= 240 mm)

Fenster // Türen
Rollläden // Jalousien
Überdachungen
Insektenschutz

Wüst & Schabinger
FENSTER // TÜREN

Tullastraße 27 · 77933 Lahr
Tel. +49 (0) 7821/ 954876-0
info@wuest-schabinger.de
www.wuest-schabinger.de

Lesespaß
für die ganze Familie!

Jede Woche
aktuelle Informationen
aus Vereinen, Kirchen,
Gewerbe und Einzelhandel.

reiff amtliche nachrichtenblätter.

KINZIGTALER FENSTER GmbH

Große Fachausstellung
SCHAUSONNTAG
jeden 1. Sonntag
im Monat von 14-16 Uhr
hinter der Aral-Tankstelle
Eigene Monteure – Montage zum Festpreis

Winter-Aktion
bis zum 31.03.2020
Schüco-Kunststoff-Fenster
+ Tresorbolzenverriegelung
+ Sicherheitsbeschläge
+ Sicherheitsgriff
(ohne Mehrpreis)

Berghauptener Straße 21 · 77723 Gengenbach · Tel. (0 78 03) 96 69-0 · Fax (0 78 03) 96 69-29 · E-Mail: info@kinzigtalerfenster.de

Frisch geschlagene WEIHNACHTSBÄUME

sowie Tannenreisig und Mistelzweige direkt vom Erzeuger zu verkaufen am Sa., 07.12. in Ottenheim beim Rathaus von 9.00 – 12.30 Uhr, von 13.00 – 16.00 Uhr in Meißenheim zwischen Rathaus und Kirche oder täglich, auch sonntags, direkt ab Hof bei Ludwig Kopf, Alte Landstraße 3, 77960 Seelbach-Schönberg, Tel. 07823/2969

Ab 13.12. auch in Lahr beim Fachmarkt Gnädig.

Weihnachtsbäume
Aus eigenen Kulturen, täglich frisch geschlagen

Große Auswahl
versch. Sorten – alle Größen

Täglich von 10 bis 18 Uhr

Am 2. + 3. Advent (Sa. + So.) Bewirtung in unserer Brennstub-Strauße
· kesselfrische Schälrippchen mit Bauernbrot · Kaffee & Kuchen · Glühwein · Most

Auf Ihren Besuch freut sich: **Familie Franz Bruder**
Talstr. 17 · 77791 Berghaupten · Tel. 0 78 03/24 34
www.brennerei-bruder.de

Am 4. Advent
Glühweinparty im Hof

UNIVERSITÄTS KLINIKUM FREIBURG
CCCF COMPREHENSIVE CANCER CENTER FREIBURG

TIGERHERZ
...WENN ELTERN KREBS HABEN

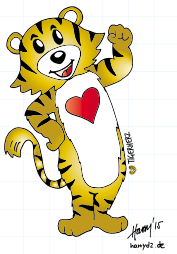

www.cccf-tigerherz.de

WERKSVERKAUF
7. Dezember 2019
10 - 12 Uhr

Hiller rosconi

Sofortmitnahme
gegen Bargeld

Kippenheimer Str. 6 | 77971 Kippenheim
www.hiller-moebel.de | www.rosconi.de

Meier´s Weihnachtsmarkt
Samstag, den 14.12.2019, von 9 – 19 Uhr
Rheinstraße 79 – 77743 Neuried-Ichenheim

WEIHNACHTSBAUMVERKAUF

Familie Dürr
Hofmattstr. 7, Allmannsweier
Tel. 0171/3642219

Nur noch Hofverkauf!

Ab 6.12.2019
Montag – Freitag ab 10 Uhr
Samstag ab 9.00 Uhr

250 Nordmannstannen
aus dem Schwarzwald
1,00 – 3,50 m in Spitzenqualität

1			2				8	7
	5			9		2	1	
	9	8	6					
9				8		5		
	6	2		1		3	7	
		5		2				4
					8	6	5	
	3	9		5			4	
5	8				3			9

Die Auflösung zu diesem SUDOKU finden Sie in dieser Ausgabe

WEBER

ERDARBEITEN
ABBRUCH

Auf der Alm 26
77743 Neuried

Tel.: 07807/957820
Fax: 07807/957821
Mobil: 0175/2610353

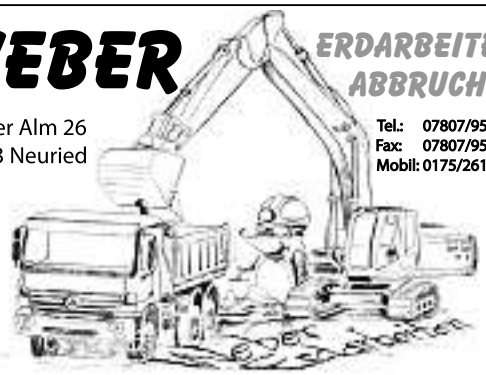

w.weber-erdarbeiten@web.de

Bausanierung Bautenschutz

GETIFIX
Die Profis für trockene & gesunde Häuser

Seit über 20 Jahren in der Ortenau

- Schimmelpilzsanierung
- Getifix Innendämmung
- Bauwerksabdichtung
- Kellerinnensanierung
- Balkon- und Terrassensanierung

...weit über 2500 erfolgreich sanierte Objekte

Olaf Händeler
Burdastraße 25

77746 Schutterwald
Telefon 07 81 / 99 17 89

www.getifix.de

Wir bilden aus.

ZIMMEREI JÄGLE

Regionale Handwerksarbeit

jetzt für Sie am neuen Standort –

- Holzrahmenbau
- Innenausbau
- Altbausanierung
- Exportverpackungen

Zimmerei Jägle GmbH • Auf dem Pfahl 2
77974 Meißenheim-Kürzell
Tel.: 07824/6849-0 • info@zimmerei-jaegle.de
www.zimmerei-jaegle.de

★ ADVENTSSAMSTAG ★

„Lichterglanz und Flammenkuchenduft"

Wir laden Sie herzlich ein, eine besonders schöne Auswahl **kreativer Floristik und zauberhafter Dekoideen**

AM SAMSTAG, 7.12.2019 ★ 8–18 UHR

– im **weihnachtlich dekorierten Laden & Gewächshaus** – zu entdecken!

★ **ab 11:30 Uhr** gibt es **leckeren Flammenkuchen** von **Hans-Jörg Schwärzel**, Ichenheim

Die Blumengalerie
FLORA
77963 Schwanau-Allmannsweier

Flora Leppert
Allmannsweierer Hauptstraße 1
Tel. 07824/2750

www.flora-leppert.de

IHR FLORA-TEAM FREUT SICH!

(W) typowerkstatt

PHYSIOFORMEL

Deine Formel für die Gesundheit

KRANKENGYMNASTIK & SPORTPHYSIOTHERAPIE SARAH VOLLMER

PRAXIS
Kürzeller Oberdorfstr. 35a
77974 Meißenheim-Kürzell
Tel.: 07824 / 66 36 240
Fax: 07824 / 66 36 242

E-Mail: kontakt@physioformel.de
www.physioformel.de

Wir bringen Sie wieder in Schwung

Heimtiernahrung Günther Kern

WEIHNACHTSRABATT

vom 6.12.19 bis 20.12.19

20% auf alle Endverbraucherpreise für Hunde und Katzenfutter!

LAGERVERKAUF
immer:
Dienstags 9 – 12 Uhr
Freitags 9 – 12 Uhr
und 14 – 18 Uhr

Rheinstraße 4
in Ottenheim
(beim Großhandel)
Tel. 07824/47591

Urlaub vom 24.12.19 bis 6.1.2020

Jetzt vorsorgen!

UNTERBODENWÄSCHE INKL. UNTERBODENWACHS IN UNSERER TEXTILWASCHANLAGE

Aktion

Bei allen Waschprogrammen ab einem Wert von 13,90 € erhalten Sie nach Vorlage dieser Anzeige als Gratiszugabe – **1 ltr. Sonax Scheibenfrostschutz im Wert von 3,99 €.**

bft-Tankstelle
NORBERT OBERLE
Kfz-Meisterbetrieb

Pfarrgasse 3
77963 Schwanau
Tel. 0 78 24/9 24
Fax 0 78 24/42 54

www.norbert-oberle.go1a.de

Jeden Donnerstag TÜV-Abnahme in unserer Werkstatt

Nasse Wände? Schimmelpilz?

ANALYSIEREN. PLANEN. SANIEREN.
TÜV-Rheinland überwacht, 10 Jahre Gewährleistung, 95.000 erfolgreiche Sanierungen in der Gruppe

Abdichtungstechnik Joachim Hug
Alte Landstraße 40, 77749 Hohberg
07808 - 91 46 30 oder 0781 - 1 31 95 27

www.isotec.de/hug

ISOTEC®
Wir machen Ihr Haus trocken

Nächste Woche im Angebot!
Gültig vom 05.12. – 11.12.2019

Metzgerei MEIDINGER

Kotelett	€ / 100 g 0,62
Schweineschnitzel Hals oder Oberschale	€ / 100 g 0,82
Hinterschinken	€ / 100 g 1,29
Lyoner	€ / 100 g 0,82
Krakauer	€ / 100 g 0,89

Monatsknüller im Dezember:
Wildgulasch
€ / 100 g 1,19

Freitag in der Warmtheke ab 15.00: **Grillhaxen, Senfbauch, Backschinken, Fleischkäse**

Schweinefleisch vom Hof Hauger, Rindfleisch vom Hof Schweikert

Gerne nehmen wir Ihre Vorbestellung für die Festtage rechtzeitig entgegen!!!

Eigene Schlachtung • Vieh aus unserer Region • Wild aus heimischen Wäldern

Metzgerei Meidinger | Hintergasse 20a | 77974 Meißenheim | 07824 / 2300

FORSTBETRIEB Schmider
Martin Schmider

Erledige Baumfällarbeiten, Schneidearbeiten aller Art – auch extrem, Kranfällungen
01 60 / 93 89 33 44

TAXI MUNZ

Telefon:
07821 - 44 11
07821 - 95 53 31
oder gebührenfrei:
0800 - 13 84 13 0

Ihr diskreter und zuverlässiger Partner für:

- **Taxifahrten**
- **Kurierfahrten**
- **Besorgungsfahrten**
- **Krankentransporte** (sitzend, alle Kassen)
- **Rollstuhltaxi**
- **Flughafentransfer**
- **Premiumfahrzeuge**

TAXI MUNZ Service GmbH
Friedrichstraße 94 · 77933 Lahr
Fax 0 78 21 - 98 34 32
Info@taxi-munz.de

Hans-Dieter Fischer Immobilienservice 07821 - 99 18 99

---

www.polstermanufaktur-junglas.de
POLSTERMANUFAKTUR

WINKELSTRASSE 36
D 77974 MEISSENHEIM
TEL: 07824 / 664967-0

direkt am: www.womoparkortenau.de

Wir kaufen Wohnmobile + Wohnwagen
0 39 44 - 3 61 60 · www.wm-aw.de
Wohnmobilcenter Am Wasserturm

1	4	6	2	3	5	9	8	7
3	5	7	8	9	4	2	1	6
2	9	8	6	7	1	4	3	5
9	1	3	4	8	7	5	6	2
4	6	2	5	1	9	3	7	8
8	7	5	3	2	6	1	9	4
7	2	1	9	4	8	6	5	3
6	3	9	7	5	2	8	4	1
5	8	4	1	6	3	7	2	9

Bestattungshaus im Ried
Siegfried Laug

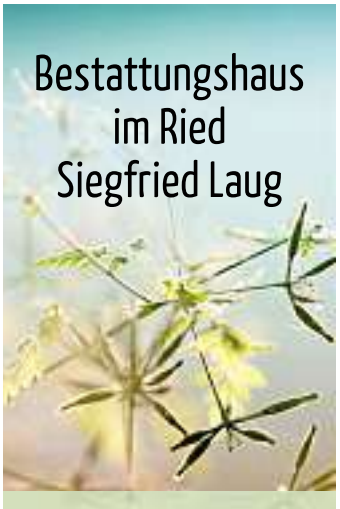

Meißenheim · Oberdorfstr. 23
Telefon 0 78 24 / 66 44 88
Mobil 0171 / 85 33 330
www.bestattungsinstitut-laug.de

Komplettservice im Trauerfall · Tag und Nacht

Ketterer

Einbruchschutz
Schließanlagen
Sicherheitstechnik

Beratung und Montage aus einer Hand

Ihr Partner in Achern und Bühl

PROFI-FACHERRICHTER ABUS

Achern, Hauptstraße 88
Bühl, Hauptstraße 7
07841 21883
ketterer-aktuell.de